



ที่ บร ๐๐๑๙/ว๑๑๒

สำนักงานพัฒนาชุมชนจังหวัดบุรีรัมย์
๑๑๕๙ เขากระโดง
จังหวัดบุรีรัมย์ ๓๑๐๐๐

๑๕ มิถุนายน ๒๕๖๔

เรื่อง โครงการพัฒนาพื้นที่ต้นแบบการพัฒนาคุณภาพชีวิตตามหลักทฤษฎีใหม่ประยุกต์สู่ “โคก หนอง นา โมเดล”
และโครงการพัฒนาหมู่บ้านเศรษฐกิจพอเพียง ประจำปีงบประมาณ ๒๕๖๔ (งบประมาณตามยุทธศาสตร์กรมฯ)

เรียน รายละเอียดแนบท้าย

สิ่งที่ส่งมาด้วย ๑. ข้อมูลครัวเรือนที่อยู่นอกเขตพื้นที่ของ ส.ป.ก. จำนวน ๑ ฉบับ
๒. ข้อมูลครัวเรือนกรณีที่อนุญาตให้ขุดสระได้ จำนวน ๑ ชุด

สำนักงานพัฒนาชุมชนจังหวัดบุรีรัมย์ ได้ประสานความร่วมมือในการตรวจสอบข้อมูลจากสำนักงานการปฏิรูปที่ดินจังหวัดบุรีรัมย์ (ส.ป.ก.บุรีรัมย์) และขออนุญาตจากคณะกรรมการปฏิรูปที่ดินจังหวัดบุรีรัมย์ (คปจ.บุรีรัมย์) โครงการพัฒนาพื้นที่ต้นแบบการพัฒนาคุณภาพชีวิตตามหลักทฤษฎีใหม่ประยุกต์สู่ “โคก หนอง นา โมเดล” และโครงการพัฒนาหมู่บ้านเศรษฐกิจพอเพียง ประจำปีงบประมาณ ๒๕๖๔ (งบประมาณตามยุทธศาสตร์กรมฯ) เนื่องจากกรณีเปลี่ยนแปลงแก้ไขข้อมูลและเป็นผู้ที่สมัครเข้าร่วมโครงการฯ เพิ่มเติม

เพื่อให้การดำเนินการตามโครงการฯ เป็นไปด้วยความเรียบร้อย จึงขอแจ้งรายชื่อครัวเรือนเป้าหมายที่เข้าร่วมโครงการฯ ที่ผ่านการตรวจสอบและได้รับการอนุญาตจากสำนักงานการปฏิรูปที่ดินจังหวัดบุรีรัมย์ (ส.ป.ก.บุรีรัมย์) ให้สำนักงานพัฒนาชุมชนอำเภอได้รับทราบและดำเนินการต่อไป

จึงเรียนมาเพื่อทราบและพิจารณาดำเนินการต่อไป

ขอแสดงความนับถือ

(นายเดโช วันทนาพิทักษ์)
พัฒนาการจังหวัดบุรีรัมย์

กลุ่มงานส่งเสริมการพัฒนาชุมชน

โทร. ๐ ๔๔๖๖ ๖๕๑๒

โทรสาร ๐ ๔๔๖๖ ๖๕๑๒ (มท) ๓๗๑๕๖

นางศรีัญญา อยู่แย้ม ตำแหน่งนักวิชาการพัฒนาชุมชนชำนาญการ (๐๘๔-๖๐๕๓๔๘๘)

เศรษฐกิจฐานรากมั่นคงและชุมชนพึ่งตนเองได้
ภายในปี ๒๕๖๕



Change for Good

รายละเอียดแนบท้ายหนังสือจังหวัดบุรีรัมย์ที่ บร ๐๑๑๗/ว ๑๑๒ ลงวันที่ ๑๕ มิถุนายน ๒๕๖๔
เรื่อง โครงการพัฒนาพื้นที่ต้นแบบการพัฒนาคุณภาพชีวิตตามหลักทฤษฎีใหม่ประยุกต์สู่ “โคก หนอง นา
โมเดล” และโครงการพัฒนาหมู่บ้านเศรษฐกิจพอเพียง ประจำปีงบประมาณ พ.ศ. ๒๕๖๔

๑. พัฒนาการอำเภอหนองกี่
๒. พัฒนาการอำเภอหนองหงส์
๓. พัฒนาการอำเภอละหานทราย



ทะเบียนรายชื่อกลุ่มเป้าหมายขับเคลื่อนตามโครงการหมู่บ้านเศรษฐกิจพอเพียง "โคก หนอง นา โมเดล"
ประจำปีงบประมาณ พ.ศ. 2564 จังหวัดบุรีรัมย์

อำเภอหนองกี่ รายชื่อเป็นของตนเองตรวจสอบแล้วถูกต้อง สามารถอนุญาตขุดสระเกิน 5 % ได้ จำนวน 2 ราย

ข้อมูลตามพัฒนาชุมชนส่งเสนอ											ข้อมูลตาม ส.ป.ก. ตรวจสอบ								
ที่	อำเภอ	ตำบล	ชื่อหมู่บ้าน	หมู่ที่	ชื่อ - สกุล ผู้เข้าร่วมโครงการ	เลขบัตรประจำตัวประชาชน	บ้านเลขที่	หมายเลขโทรศัพท์	ชื่อ-นามสกุลเจ้าของกรรมสิทธิ์ยินยอมให้ใช้ที่ดิน	จำนวนที่ดินที่ถือครองทั้งหมด (ไร่)	พื้นที่เข้าร่วมโครงการ ระบุ (1) ในช่องจำนวน		ชนิดกรรมสิทธิ์ส.ป.ก. เลขที่	กลุ่มในการถือครอง ส.ป.ก.	ผลการตรวจสอบของ สำนักงาน ส.ป.ก.บุรีรัมย์				หมายเหตุ
											1 ไร่	3 ไร่			แปลง	ระหว่าง	เนื้อที่ (ไร่)	ผลการตรวจ	
1	หนองกี่	ดอนอะราง	โคกรัก	11	นางคำมี นาคา	3310500561437	69	.095848140	นางคำมี นาคา	31ไร่ 1งาน54ตารางวา		1	1641	1	12	5538 3618	31-0-33	ของตนเอง	นำชื่อขออนุญาตขุดสระ
2	หนองกี่	ดอนอะราง	โคกรัก	11	นายสมนึก นาคา	3310500561461	69/3	0895848140	นายสมนึก นาคา	17ไร่ 1งาน17ตารางวา		1	1613	1	24	5538 3618	18-3-47	ของตนเอง	นำชื่อขออนุญาตขุดสระ
รวม											0	2							

กลุ่มในการถือครอง ส.ป.ก.

- กลุ่มที่ ๑ รายชื่อเกษตรกรผู้ยื่นคำขอเข้าร่วมโครงการฯและเกษตรกรผู้ได้รับอนุญาตให้เข้าทำประโยชน์ที่ดินเป็นบุคคลเดียวกัน
- กลุ่มที่ ๒ รายชื่อเกษตรกรผู้ยื่นคำขอเข้าร่วมโครงการฯและเกษตรกรผู้ได้รับอนุญาตให้เข้าทำประโยชน์ที่ดินเป็นบุคคลละคนกันแต่มีความสัมพันธ์กัน
- กลุ่มที่ ๓ รายชื่อเกษตรกรผู้ยื่นคำขอเข้าร่วมโครงการฯ อยู่ระหว่างการขอรับเอกสารสิทธิ์

*เงื่อนไขการขุดสระ

- อนุญาตขุดภายใต้โครงการพัฒนาพื้นที่ดินแบบการพัฒนาคุณภาพชีวิตตามหลักทฤษฎีใหม่ประยุกต์สู่ "โคก หนอง นา โมเดล" เท่านั้น
- อนุญาตขุดภายใต้เงื่อนไขไม่นำดินออกจากแปลงที่ดิน ตามระเบียบคณะกรรมการปฏิรูปที่ดินเพื่อเกษตรกรรม ว่าด้วยการให้เกษตรกรและสถาบันเกษตรกรผู้ได้รับที่ดินจากการปฏิรูปที่ดินเพื่อเกษตรกรรมปฏิบัติเกี่ยวกับการเข้าทำประโยชน์ที่ดิน พ.ศ. 2535 ข้อ 9 วรรคแรก เท่านั้น

อนุญาต

ไม่อนุญาต

ลงชื่อ.....
(นางสุกัญดา ศรีกำพล)
(...ปฏิรูปที่ดินจังหวัดบุรีรัมย์...)
วันที่..... ๖.๖.๖๕

อำเภอหนองหงส์ (งบเงินกู้) รายชื่อเป็นของตนเองตรวจสอบแล้วถูกต้อง สามารถอนุญาตชุดสระเกิน 5 % ได้ จำนวน 1 ราย

ข้อมูลตามพัฒนาชุมชนส่งเสนอ													ข้อมูลตาม ส.ป.ก. ตรวจสอบ						
ที่	รหัสแปลง	ชื่อ - สกุล ผู้เข้าร่วมโครงการ	เลขประจำตัวประชาชน ผู้เข้าร่วมโครงการ	ชื่อ-นามสกุลเจ้าของกรรมสิทธิ์	เลขประจำตัวประชาชนเจ้าของกรรมสิทธิ์	จำนวนที่ดินทั้งหมด (ไร่)	จำนวนที่เข้าร่วมโครงการขนาดไร่	ปริมาณการขุดดินคิดเป็น % ของพื้นที่ทั้งหมด	หมู่ที่	ตำบล	อำเภอ	จังหวัด	ชนิดของกรรมสิทธิ์ ส.ป.ก. เลขที่	กลุ่มในการถือครอง ส.ป.ก.	ผลการตรวจสอบของ สำนักงาน ส.ป.ก.บุรีรัมย์				หมายเหตุ
															แปลง	ระวาง	เนื้อที่ (ไร่)	ผลการตรวจ	
1	09735	นายสี นาราช	33114-0010264-4	นายสี นาราช	33114-0010264-4	30-27-3	3 ไร่	10	12	เสาดียว	หนองหงส์	บุรีรัมย์	97	1	77	5538IV3848	30-2-73	ของตนเอง	นำชื่อขออนุญาตชุดสระ

กลุ่มในการถือครอง ส.ป.ก.

- กลุ่มที่ ๑ รายชื่อเกษตรกรผู้ยื่นคำขอเข้าร่วมโครงการและเกษตรกรผู้ได้รับอนุญาตให้เข้าทำประโยชน์ในที่ดินเป็นบุคคลเดียวกัน
- กลุ่มที่ ๒ รายชื่อเกษตรกรผู้ยื่นคำขอเข้าร่วมโครงการและเกษตรกรผู้ได้รับอนุญาตให้เข้าทำประโยชน์ในที่ดินเป็นบุคคลละคนกันแต่มีความสัมพันธ์กัน
- กลุ่มที่ ๓ รายชื่อเกษตรกรผู้ยื่นคำขอเข้าร่วมโครงการฯ อยู่ระหว่างการขอรับเอกสารสิทธิ์

***เงื่อนไขการชุดสระ**

- อนุญาตภายใต้โครงการพัฒนาพื้นที่ต้นแบบการพัฒนาคุณภาพชีวิตตามหลักทฤษฎีใหม่ประยุกต์สู่ "โคก หนอง นา โมเดล" เท่านั้น
- อนุญาตภายใต้เงื่อนไขไม่นำดินออกจากแปลงที่ดิน ตามระเบียบคณะกรรมการปฏิรูปที่ดินเพื่อเกษตรกรรม ว่าด้วยการในเกษตรกรและสถาบันเกษตรกรผู้ได้รับที่ดินจากการปฏิรูปที่ดินเพื่อเกษตรกรรมปฏิบัติเกี่ยวกับการเข้าทำประโยชน์ในที่ดิน พ.ศ. 2535 ข้อ 9 วรรคแรก เท่านั้น

<input checked="" type="checkbox"/>	อนุญาต	<input type="checkbox"/>	ไม่อนุญาต
ลงชื่อ..... <i>สี นาราช</i>ผู้อนุญาต (นางสุกัญดา ศรีกำพล) (...ปฏิรูปที่ดินจังหวัดบุรีรัมย์.....) วันที่..... <i>๕ ต.ค. ๖๔</i>			

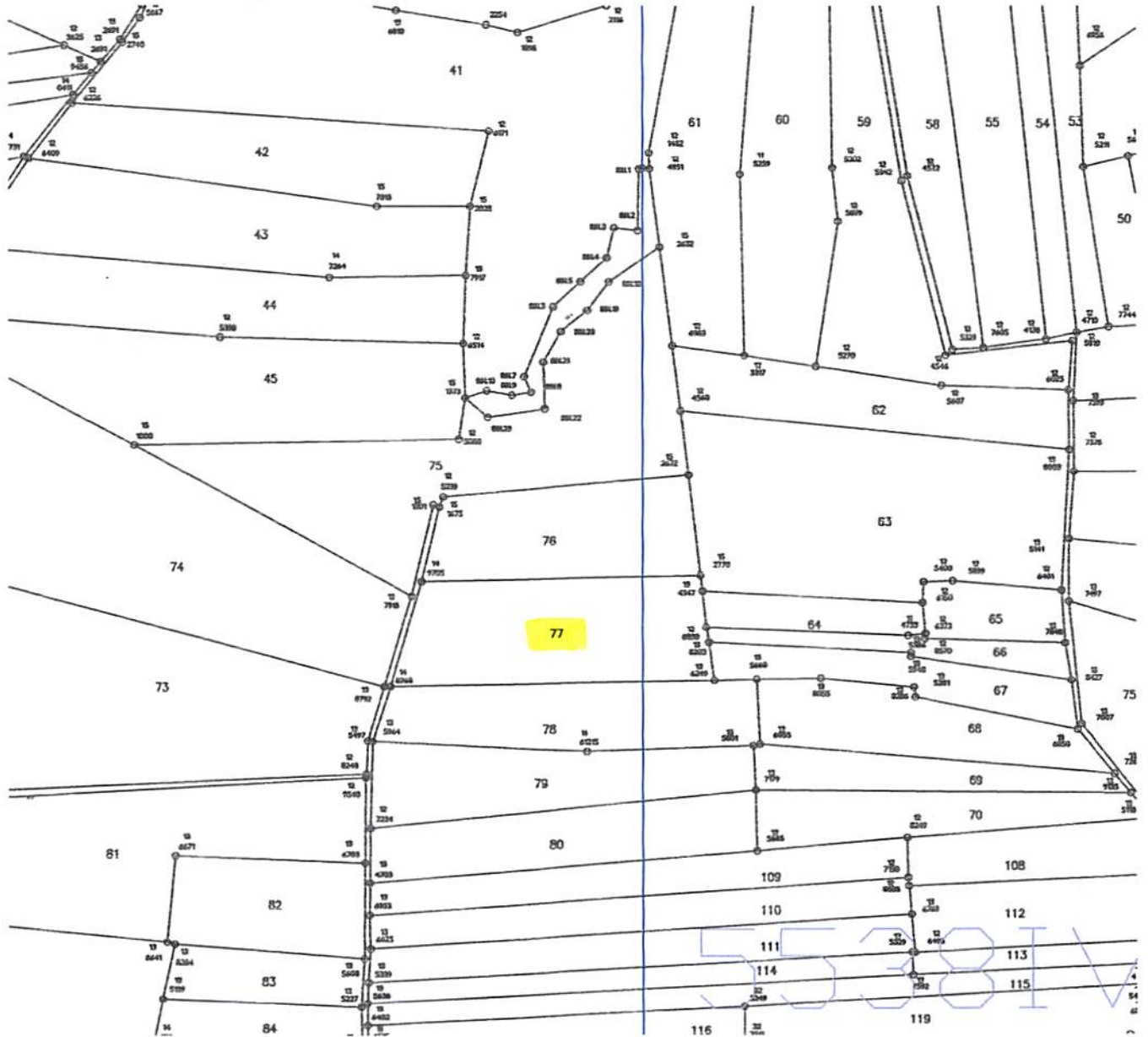

นาย สมบูรณ์ ทรัพย์
 11/200/ตบชว 77 ม.10/0 5538 IV 3818
 ผู้ถือกรรมสิทธิ์ที่ดินโฉนดที่ดิน
 ส.ป.ด. 10/0 ม.10/0

(นายสมบูรณ์ ตีมีแสง)
 นายช่างสำรวจชำนาญงาน
 21/5/2564

ทะเบียนรายชื่อครัวเรือนตามโครงการพัฒนาพื้นที่ต้นแบบการพัฒนาคุณภาพชีวิตตามหลักทฤษฎีใหม่ประยุกต์สู่ “โคก หนอง นา โมเดล”
ประจำปีงบประมาณ 2564

จังหวัดบุรีรัมย์

อำเภอละหานทราย (งบบุคลากร) รายชื่อเป็นของตนเองและคู่สมรสตรวจสอบแล้วถูกต้อง สามารถอนุญาตขาดสระเกิน 5 % ได้ จำนวน 1 ราย

ข้อมูลตามพัฒนาชุมชนส่งเสริม														ข้อมูลตาม ส.ป.ก. ตรวจสอบ							
ที่	อำเภอ	ตำบล	ชื่อหมู่บ้าน	หมู่ที่	ชื่อ - สกุล ผู้เข้าร่วมโครงการ	เลขบัตรประจำตัวประชาชน	บ้านเลขที่	หมายเลขโทรศัพท์	ชื่อ-นามสกุล เจ้าของกรรมสิทธิ์ยินยอมให้ใช้ที่ดิน	เลขประจำตัวประชาชน เจ้าของกรรมสิทธิ์	จำนวนที่ดินที่ถือครองทั้งหมด (ไร่)	พื้นที่เข้าร่วมโครงการ ระบุ (1) ในช่อง		ชนิดกรรมสิทธิ์ สปก. เลขที่	ปริมาณการขาดคิดเป็น % ของพื้นที่ทั้งหมด	กลุ่มในการถือครอง สปก.	ผลการตรวจสอบของ สำนักงาน ส.ป.ก.บุรีรัมย์				หมายเหตุ
												1 ไร่	3 ไร่				แปลง	ระหว่าง	เนื้อที่ (ไร่)	ผลการตรวจ	
1	ละหานทราย	หนองตะครอง	หนองกรวด	6	นายสังวาลย์ ธรรมรุ่งโรจน์	5310600041440	10	0933377677	นายสังวาลย์ ธรรมรุ่งโรจน์	5310600041440	15-1-64		1	๓๐๐๑๑๓	2.352	1	20	3664	15-1-68	ของตนเอง	นำชื่อขออนุญาตขาดสระ

กลุ่มในการถือครอง สปก.
๑. กลุ่มที่ ๑ รายชื่อเกษตรกรผู้ยื่นคำขอเข้าร่วมโครงการและเกษตรกรผู้ได้รับอนุญาตให้เข้าทำประโยชน์ที่ดินเป็นบุคคลเดียวกัน
๒. กลุ่มที่ ๒ รายชื่อเกษตรกรผู้ยื่นคำขอเข้าร่วมโครงการและเกษตรกรผู้ได้รับอนุญาตให้เข้าทำประโยชน์ที่ดินเป็นบุคคลละคนกันแต่มีความสัมพันธ์กัน

***เงื่อนไขการขาดสระ**
1. อนุญาตภายใต้โครงการพัฒนาพื้นที่ต้นแบบการพัฒนาคุณภาพชีวิตตามหลักทฤษฎีใหม่ประยุกต์สู่ “โคก หนอง นา โมเดล” เท่านั้น
2. อนุญาตภายใต้เงื่อนไขไม่ขาดออกจากแปลงที่ดิน ตามระเบียบคณะกรรมการปฏิรูปที่ดินเพื่อเกษตรกรรม ว่าด้วยการให้เกษตรกรและสถาบันเกษตรกรผู้ได้รับที่ดินจากการปฏิรูปที่ดินเพื่อเกษตรกรรมปฏิบัติเกี่ยวกับการเข้าทำประโยชน์ในที่ดิน พ.ศ. 2535 ข้อ 9 วรรคแรก เท่านั้น

อนุญาต

ไม่อนุญาต

ลงชื่อ.....ผู้อนุญาต
(นางสุกัญตา ศรีกำพล)
ปฏิรูปที่ดินจังหวัดบุรีรัมย์
วันที่..... ๑๖-๖-๖๕

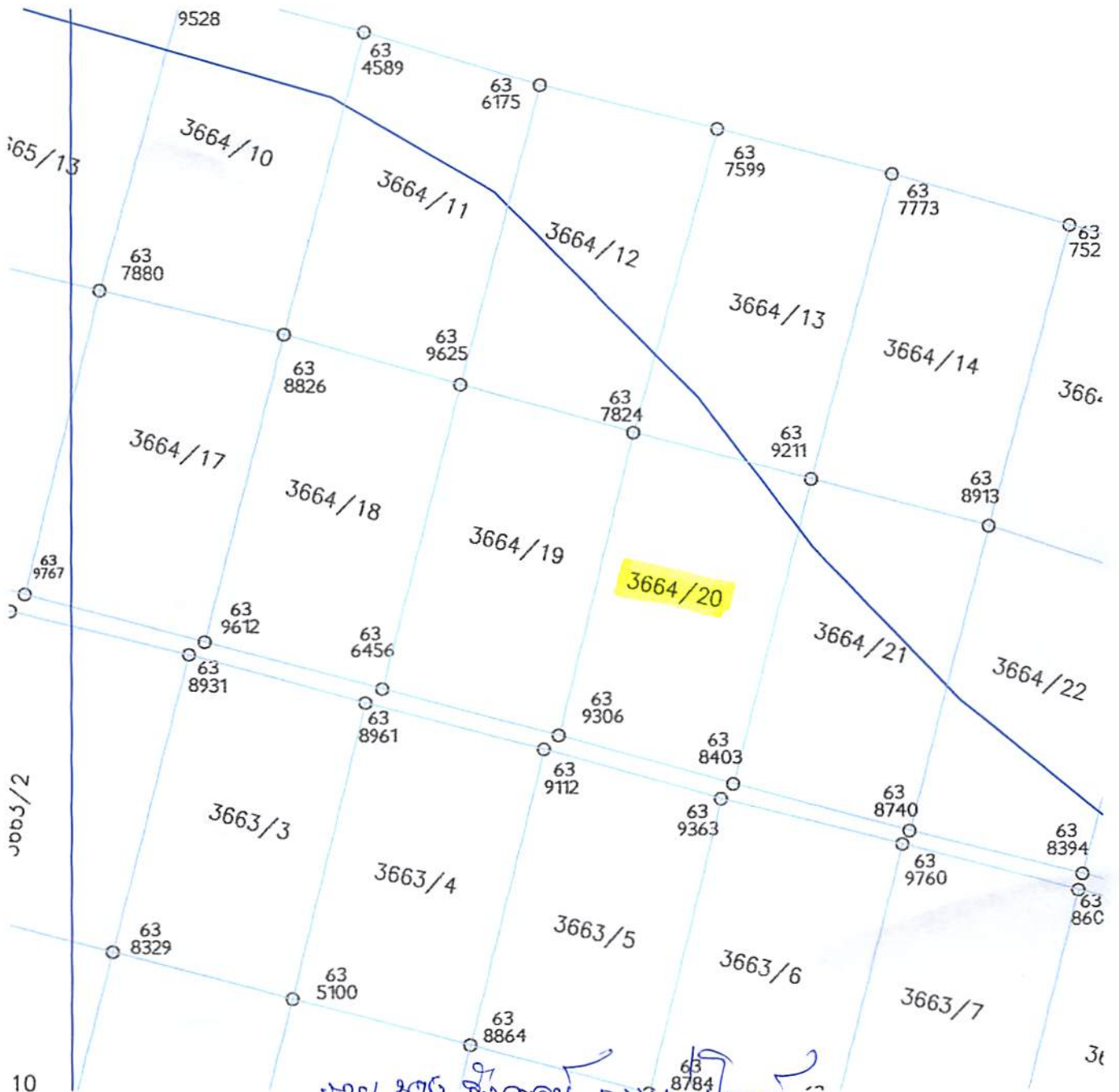

นาย ชาญ สิมบุรณ์ อรรถนารถ
 นายช่างสำรวจชำนาญ 3664/20
 เลขที่ 1005/2 หมู่ 10 ต.บ้านดง อ.เมือง จ.บุรีรัมย์

(นายสมบุรณ์ สิมบุรณ์)
 นายช่างสำรวจชำนาญ
 21/5/2564

ทะเบียนรายชื่อครัวเรือนตามโครงการพัฒนาพื้นที่ต้นแบบการพัฒนาคุณภาพชีวิตตามหลักทฤษฎีใหม่ประยุกต์สู่ "โคก หนอง นา โมเดล"

ประจำปีงบประมาณ 2564

จังหวัดบุรีรัมย์

อำเภอละหานทราย (งบเงินกู้) รายชื่อเป็นของตนเองและคู่สมรสตรวจสอบแล้วถูกต้อง สามารถอนุญาตขาดสระเกิน 5 % ได้ จำนวน 1 ราย

ข้อมูลตามพัฒนาชุมชนส่งเสนอ													ข้อมูลตาม ส.ป.ก. ตรวจสอบ								
ที่	อำเภอ	ตำบล	ชื่อหมู่บ้าน	หมู่ที่	ชื่อ - สกุล ผู้เข้าร่วมโครงการ	เลขบัตรประจำตัวประชาชน	บ้านเลขที่	หมายเลขโทรศัพท์	ชื่อ-นามสกุล เจ้าของกรรมสิทธิ์ ยินยอมให้ใช้ที่ดิน	เลขประจำตัวประชาชน เจ้าของกรรมสิทธิ์	จำนวนที่ดินที่ถือครองทั้งหมด (ไร่)	พื้นที่เข้าร่วมโครงการ ระบุ (1) ในช่อง		ชนิดกรรมสิทธิ์ สปก. เลขที่	ปริมาณการขุดดินคิดเป็น % ของพื้นที่ทั้งหมด	กลุ่มในการถือครอง สปก.	ผลการตรวจสอบของ สำนักงาน ส.ป.ก.บุรีรัมย์				หมายเหตุ
												1 ไร่	3 ไร่				แปลง	ระหว่าง	เนื้อที่ (ไร่)	ผลการตรวจ	
1	ละหานทราย	ตาจง	โคกตาพรหม	2	นายสม ทรมักดี	3310600101730	63	,0898208716	นายสม ทรมักดี	3310600101730	26-3-2		1	๑๕๘๘๗	1.335	1	189	5537/7898	26-3-2	ของตนเอง	นำชื่อขออนุญาตขาดสระ

กลุ่มในการถือครอง สปก.

๑. กลุ่มที่ ๑ รายชื่อเกษตรกรผู้ยื่นคำขอเข้าร่วมโครงการและเกษตรกรผู้ได้รับอนุญาตให้เข้าทำประโยชน์ที่ดินเป็นบุคคลเดียวกัน

๒. กลุ่มที่ ๒ รายชื่อเกษตรกรผู้ยื่นคำขอเข้าร่วมโครงการและเกษตรกรผู้ได้รับอนุญาตให้เข้าทำประโยชน์ที่ดินเป็นบุคคลละคนกันแต่มีความสัมพันธ์กัน

***เงื่อนไขการขาดสระ**

- อนุญาตภายใต้โครงการพัฒนาพื้นที่ต้นแบบการพัฒนาคุณภาพชีวิตตามหลักทฤษฎีใหม่ประยุกต์สู่ "โคก หนอง นา โมเดล" เท่านั้น
- อนุญาตภายใต้เงื่อนไขไม่นำดินออกจากแปลงที่ดิน ตามระเบียบคณะกรรมการปฏิรูปที่ดินเพื่อเกษตรกรรม ว่าด้วยการให้เกษตรกรและสถาบันเกษตรกรผู้ได้รับที่ดินจากการปฏิรูปที่ดินเพื่อเกษตรกรรมปฏิบัติเกี่ยวกับการเข้าทำประโยชน์ที่ดิน พ.ศ. 2535 ข้อ 9 วรรคแรก เท่านั้น

<input checked="" type="checkbox"/>	อนุญาต	<input type="checkbox"/>	ไม่อนุญาต
ลงชื่อ..... (นางสุกัญดา ศรีคำพล) ปฏิรูปที่ดินจังหวัดบุรีรัมย์		ผู้อนุญาต	
วันที่..... ๗ มิ.ย. ๖๔			

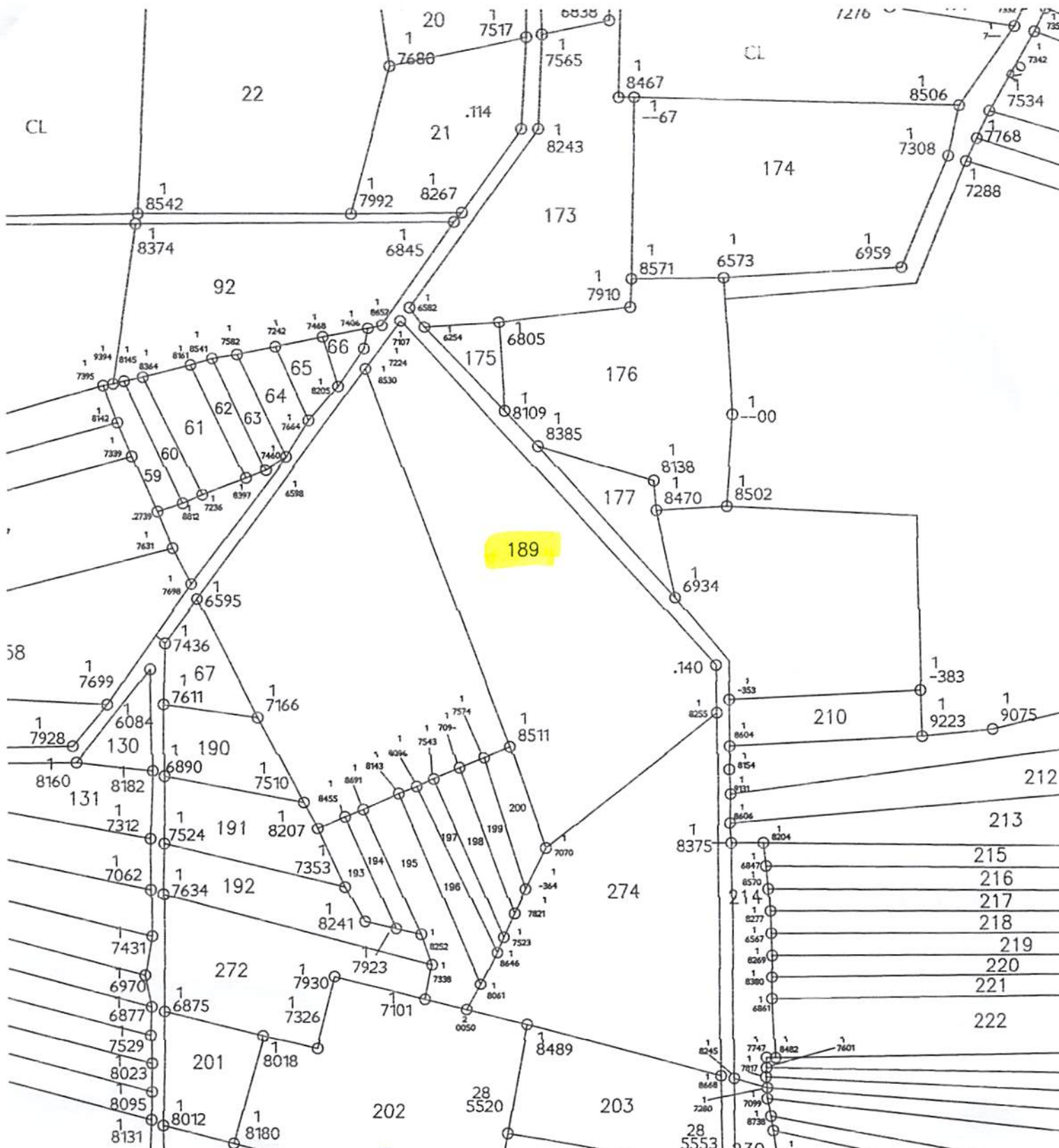

553717898/189 ค.ค. 106103001 106103001/106103001

(นายสมบุญ ตีมีแสง)
 นายช่างสำรวจชำนาญงาน