



ที่ บร ๐๐๑๙/ว๒๒๓

สำนักงานพัฒนาชุมชนจังหวัดบุรีรัมย์
๑๑๕๙ เขาคระโดง
จังหวัดบุรีรัมย์ ๓๑๐๐๐

๑๘ ธันวาคม ๒๕๖๕

เรื่อง ผลการตรวจสอบเกษตรกรขออนุญาตขุดสระเก็บร้อยละห้าของพื้นที่ถือครองในเขตปฏิรูปที่ดินจังหวัดบุรีรัมย์
โครงการพัฒนาหมู่บ้านเศรษฐกิจพอเพียง ประจำปีงบประมาณ พ.ศ.๒๕๖๕

เรียน

สิ่งที่ส่งมาด้วย ๑. ผลการตรวจสอบครัวเรือนที่เข้าร่วมโครงการฯ จำนวน ๑ ชุด
๒. แผนที่แปลงคาบเกี่ยวนอกเขต (นายกฤต คงเครือ) จำนวน ๑ ฉบับ

สำนักงานพัฒนาชุมชนจังหวัดบุรีรัมย์ ได้ประสานความร่วมมือในการตรวจสอบข้อมูลผู้ที่สมัคร
เข้าร่วมโครงการฯ จากสำนักงานการปฏิรูปที่ดินจังหวัดบุรีรัมย์ (ส.ป.ก.บุรีรัมย์) และขออนุญาต
จากคณะกรรมการปฏิรูปที่ดินจังหวัดบุรีรัมย์ (คปจ.บุรีรัมย์) ตามโครงการพัฒนาหมู่บ้านเศรษฐกิจพอเพียง
ประจำปีงบประมาณ พ.ศ.๒๕๖๕

เพื่อให้การดำเนินการตามโครงการฯ เป็นไปด้วยความเรียบร้อย สำนักงานพัฒนาชุมชน
จังหวัดบุรีรัมย์ จึงขอส่งผลการตรวจสอบทะเบียนรายชื่อครัวเรือนที่เข้าร่วมโครงการฯ ที่ผ่านการตรวจสอบ
และได้รับการอนุญาตจากสำนักงานการปฏิรูปที่ดินจังหวัดบุรีรัมย์ (ส.ป.ก.บุรีรัมย์) รายละเอียดปรากฏ
ตามสิ่งที่ส่งมาด้วย

จึงเรียนมาเพื่อทราบและพิจารณาดำเนินการต่อไป

ขอแสดงความนับถือ

(นายเดโช วันทนาพิทักษ์)
พัฒนาการจังหวัดบุรีรัมย์

กลุ่มงานส่งเสริมการพัฒนาชุมชน

โทร./โทรสาร ๐ ๔๕๖๖ ๖๕๑๒ (มท) ๓๗๑๕๖

ไปรษณีย์อิเล็กทรอนิกส์ sarabun_buriram@cdd.mail.go.th

นางศรีัญญา อยู่แย้ม ตำแหน่งนักวิชาการพัฒนาชุมชนชำนาญการ (๐๘๔-๖๐๕๓๔๘๘)

เศรษฐกิจฐานรากมั่นคงและชุมชนพึ่งตนเองได้
ภายในปี ๒๕๖๕



Change for Good

รายละเอียดแนบท้ายหนังสือจังหวัดบุรีรัมย์ที่ บร ๐๑๑๙/ว ๒๒๓ ลงวันที่ ๑๔ ธันวาคม ๒๕๖๔
เรื่อง ผลการตรวจสอบเกษตรกรขออนุญาตบุกตะเก็นร้อยละห้าของพื้นที่ถือครองในเขตปฏิรูปที่ดินจังหวัดบุรีรัมย์
โครงการพัฒนาหมู่บ้านเศรษฐกิจพอเพียง ประจำปีงบประมาณ พ.ศ.๒๕๖๕

๑. พัฒนาการอำเภอปะคำ
๒. พัฒนาการอำเภอแคนดง
๓. พัฒนาการอำเภอละหานทราย
๔. พัฒนาการอำเภอนางรอง

- กลุ่มงานยุทธศาสตร์การพัฒนาชุมชน
- กลุ่มงานส่งเสริมการพัฒนาชุมชน
- กลุ่มงานสารสนเทศการพัฒนาชุมชน
- กลุ่มงานประสานและสนับสนุนฯ



สำนักงานพัฒนาชุมชนจังหวัดบุรีรัมย์
 รับที่... 12019
 วันที่... ๗/๖.ค. ๒๕๖๕
 เวลา.....น.

ที่ บร ๐๐๑๑/ ๖๗๕๕

สำนักงานการปฏิรูปที่ดินจังหวัดบุรีรัมย์
 ๖๗/๒๐ ถนนหลักเมือง บร. ๓๑๐๐๐

๒๕ พฤศจิกายน ๒๕๖๕

เรื่อง ผลการตรวจสอบเกษตรกรขออนุญาตขุดสระเกินร้อยละห้าของพื้นที่ถือครองในเขตปฏิรูปที่ดินจังหวัดบุรีรัมย์
 โครงการพัฒนาหมู่บ้านเศรษฐกิจพอเพียง ประจำปีงบประมาณ พ.ศ.๒๕๖๕

เรียน พัฒนาการจังหวัดบุรีรัมย์

อ้างถึง หนังสือพัฒนาชุมชนจังหวัดบุรีรัมย์ ที่ บร ๐๐๑๙/๓๐๑๗ ลว. ๑๑ พ.ย. ๖๕

สิ่งที่ส่งมาด้วย ๑. แผนที่แปลงคาบเกี่ยวนอกเขต จำนวน ๑ แปลง

ตามหนังสือ ที่ อ้างถึง สำนักงานพัฒนาชุมชนจังหวัดบุรีรัมย์ประสานขอความร่วมมือสำนักงานการปฏิรูปที่ดินจังหวัดบุรีรัมย์ (ส.ป.ก.บุรีรัมย์) ตรวจสอบข้อมูลเกษตรกรที่เข้าร่วมโครงการในเขตปฏิรูปที่ดินและพิจารณาอนุญาตให้ขุดสระเกินร้อยละห้าของเนื้อที่ได้รับในแปลงที่ดิน ส.ป.ก. ที่ยื่นเข้าร่วมโครงการพัฒนาหมู่บ้านเศรษฐกิจพอเพียง ประจำปีงบประมาณ พ.ศ. ๒๕๖๕ จำนวน ๙ ราย นั้น

ในการนี้ ส.ป.ก.บุรีรัมย์ ได้ดำเนินการตรวจสอบข้อมูลเรียบร้อยแล้ว เกษตรกรผู้ได้รับอนุญาตให้เข้าทำประโยชน์ในที่ดินตรวจพบเป็นบุคคลเดียวกันกับผู้ถือครอง จำนวน ๙ ราย ๑๐ แปลง มีผลการตรวจและการอนุมัติให้ขุดสระเกินร้อยละห้าของเนื้อที่ได้รับในแปลงที่ดิน ส.ป.ก.หรือพื้นที่คงเหลือ โดยมีเงื่อนไขในการอนุญาตการขุดสระเกินร้อยละ ๕ เฉพาะในโครงการพัฒนาหมู่บ้านเศรษฐกิจพอเพียง ประจำปีงบประมาณ พ.ศ.๒๕๖๕ เท่านั้น และต้องไม่นำดินหรือสิ่งของที่ขุดได้ออกไปนอกบริเวณที่ดินที่ได้รับอนุญาตให้เข้าทำประโยชน์ ตามระเบียบคณะกรรมการปฏิรูปที่ดินเพื่อเกษตรกรกรรม ว่าด้วยการ ให้เกษตรกรและสถาบันเกษตรกรผู้ได้รับที่ดินจากการปฏิรูปที่ดินเพื่อเกษตรกรกรรมปฏิบัติเกี่ยวกับการเข้าทำประโยชน์ในที่ดิน พ.ศ. ๒๕๓๕ ข้อ ๙ วรรคแรก เท่านั้น ตามผลการตรวจสอบ ดังนี้

ชื่อสกุลผู้ถือส.ป.ก.	แปลง	ระวาง	เนื้อที่คงเหลือไร่-งาน-วา	ผลการตรวจพื้นที่	ผลการอนุมัติให้ขุดสระเกินร้อยละ ๕ ของพื้นที่คงเหลือถือครอง
๑. นายกฤต คงเครือ	๔๒	๕๕๓๗/๔๔๙๖	๑๐-๐-๐๑	พื้นที่คาบเกี่ยวนอกเขต (๒-๒-๒๖ พื้นที่เดิม (๑๒-๒-๒๗)	อนุญาตเฉพาะในเขตพื้นที่คงเหลือตามแผนที่แนบเท่านั้น
๒. นายสมบัติ ศิริสุวรรณ	๙๙	๕๕๓๗/๔๔๙๖	๙-๐-๑๕	พื้นที่คงเหลือเต็มแปลง	อนุญาต
๓. นายจำลอง ยิ่งเสมอ	๓๐	๑๒๑	๓๕-๑-๗๗	พื้นที่คงเหลือเต็มแปลง	อนุญาต

สำเนาถูกต้อง

(นางสร้อยสุภา อภัยชัย)

นักวิชาการพัฒนาชุมชนชำนาญการ / นางลำไย...

ชื่อสกุลผู้ถือส.ป.ก.	แปลง	ระวาง	เนื้อที่ คงเหลือ ไร่-งาน-วา	ผลการตรวจพื้นที่	ผลการอนุมัติให้ขุดสระ เกินร้อยละ ๕ ของพื้นที่ คงเหลือถือครอง
๔. นางลำไย จำรัมย์	๑๐	๕๑๑	๑๔-๒-๘๕	พื้นที่คงเหลือเต็มแปลง	อนุญาต
๕. นายภูวิศ ศิลารัมย์	๑๑	๕๕๓๗๗๔๗๘	๑๔-๑-๕	พื้นที่คงเหลือเต็มแปลง	อนุญาต
นายภูวิศ ศิลารัมย์	๑๒	๕๕๓๗๗๔๗๘	๑๗-๑-๙๙	พื้นที่คงเหลือเต็มแปลง	อนุญาต
๖. นางสมพงษ์ ก้องพิมาย	๔๓	๓๔๖๐	๙-๒-๓๕	พื้นที่คงเหลือเต็มแปลง	อนุญาต
๗. นายเจริญ เสกขา	๔๗	๕๕๓๗๖๔๙๔	๔-๐-๑๗	พื้นที่คงเหลือเต็มแปลง	อนุญาต
๘. น.ส.ณัฐราพร สิงห์สถิตย์	๒๔	๕๕๓๘๓๓๔๖๒๐	๒๒-๒-๒	พื้นที่คงเหลือเต็มแปลง	อนุญาต
๙. นางสุภาพ เณรกุล	๙๔	๕๕๓๗๗๔๘๐๔	๑๕-๑-๕๒	พื้นที่คงเหลือเต็มแปลง	อนุญาต

จึงเรียนมาเพื่อโปรดพิจารณา

ขอแสดงความนับถือ



(นายประเสริฐ กาญจนเกียรติกุล)
ปฏิรูปที่ดินจังหวัดบุรีรัมย์

สำเนาถูกต้อง



(นางศรีัญญา อู๋เยี่ยม)

นักวิชาการสิ่งแวดล้อมชำนาญการ

กลุ่มยุทธศาสตร์และการปฏิรูปที่ดิน

โทร.๐-๔๔๖๑-๓๒๕๘ (ต่อ ๑๔)

โทรสาร ๐-๔๔๖๑-๑๖๐๘

สิ่งพิมพ์ภาคย

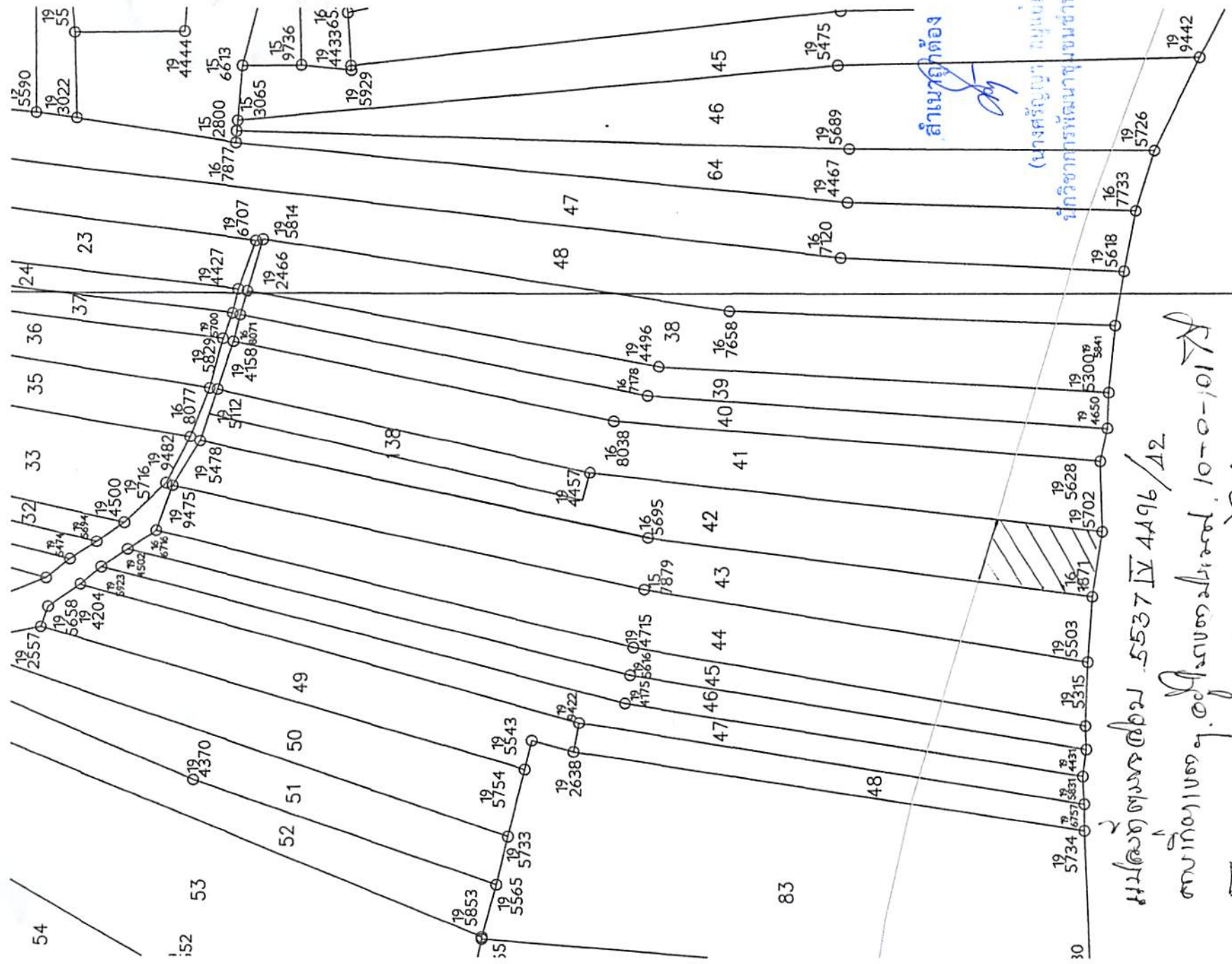

แผนที่แปลงโฉม 5537 IV 4496/12
 ตามที่ขอตรวจวัดแปลงโฉมแปลงที่ 10-0-10178
 ๑๕๐๓๒๓๓ ๒-๒-๒๖/๑

(นายสมบุรณ์ ตีมัสง)
 นายช่างสำรวจที่ดิน
 ๑๘/๑๑/๒๕๖๔