



ที่ บร ๐๐๑๙/ว ๑๓๑๖

ศาลากลางจังหวัดบุรีรัมย์
๑๑๕๙ เขากะโแดง
จังหวัดบุรีรัมย์ ๓๑๐๐๐

๓ มีนาคม ๒๕๖๘

เรื่อง การดำเนินงานโครงการบ้านห่วงใยจากใจ GLO ประจำปี ๒๕๖๘

เรียน นายอำเภอบ้านด่าน และนายอำเภอพลับพลาชัย

สิ่งที่ส่งมาด้วย ๑. ทะเบียนรายชื่อครัวเรือนเป้าหมาย	จำนวน ๑ ชุด
๒. แนวทางการดำเนินงาน ฯ	จำนวน ๑ ชุด
๓. สำเนาแบบแปลนบ้าน และแบบ พร.๔/ปร.๕/ปร.๖	จำนวน ๑ ชุด
๔. รูปแบบป้ายสัญลักษณ์โครงการ ฯ	จำนวน ๑ ฉบับ

ด้วยกรมการพัฒนาชุมชน ได้รับการสนับสนุนงบประมาณในการจัดสร้างบ้านให้กับประชาชนที่มีบ้านพักอาศัยไม่มั่นคงและแก้ไขปัญหาความเดือดร้อนของประชาชนที่มีบ้านพักอาศัยไม่มั่นคงถาวร ตามระบบ TPMAP ตามโครงการบ้านห่วงใยจากใจ GLO ประจำปี ๒๕๖๘ มีวัตถุประสงค์เพื่อสร้างโอกาสความเสมอภาคทางสังคม และลดความเหลื่อมล้ำความยากจนในมิติด้านมาตรฐานความเป็นอยู่ให้กับครัวเรือนเป้าหมายในระบบบริหารจัดการข้อมูลการพัฒนาคนแบบชี้เป้า (Thai People Map and Analytics Platform : TPMAP) ซึ่งในปีงบประมาณ พ.ศ. ๒๕๖๘ จังหวัดบุรีรัมย์ได้รับการสนับสนุนงบประมาณตามโครงการบ้านห่วงใยจากใจ GLO ประจำปี ๒๕๖๘ จำนวน ๒ หลัง ในพื้นที่อำเภอบ้านด่าน และอำเภอพลับพลาชัย

เพื่อให้การดำเนินงานโครงการบ้านห่วงใยจากใจ GLO ประจำปี ๒๕๖๘ เป็นไปตามแนวทางที่กรมการพัฒนาชุมชนกำหนด จังหวัดบุรีรัมย์ ขอให้อำเภอมอบหมายพัฒนาการอำเภอดำเนินการ ดังนี้

๑. ศึกษาแนวทางการดำเนินงานโครงการบ้านห่วงใยจากใจ GLO ประจำปี ๒๕๖๘ รายละเอียดปรากฏตามสิ่งที่ส่งมาด้วย ๒

๒. สำหรับแบบแปลนบ้านโครงการบ้านห่วงใยจากใจ GLO ประจำปี ๒๕๖๘ ที่ให้อำเภอนำไปดำเนินการสร้างบ้านให้กับครัวเรือนยากจนเป้าหมาย จำนวน ๒ แบบ กำหนดให้ใช้แบบแปลนของกรมการพัฒนาชุมชน ทั้งนี้ หากอำเภอประสงค์จะใช้แบบแปลนอื่นให้อำเภอดำเนินการขอปรับเปลี่ยนแบบแปลนบ้าน และแบบ พร.๔/ปร.๕/ปร.๖ โดยปรับเปลี่ยนแบบ ฯ ให้เหมาะสมกับบริบทของพื้นที่นั้น ๆ และให้คำนึงถึงเรื่องความเป็นบ้านที่สอดคล้องกับแนวทางการอนุรักษ์พลังงาน มีแสงสว่างจากธรรมชาติ และการระบายความร้อนในตัวบ้าน รวมทั้งการประหยัดพลังงาน โดยจัดทำแบบแปลนบ้าน และแบบ พร.๔/ปร.๕/ปร.๖ ให้สำนักงานโยธาธิการและผังเมืองจังหวัด หรือ หน่วยงานที่มีนายช่างที่สามารถพิจารณาอนุมัติและรับรองแบบได้ โดยไม่ต้องส่งให้กรมการพัฒนาชุมชนพิจารณา และรายงานกรมฯ ทราบ รายละเอียดปรากฏตามสิ่งที่ส่งมาด้วย ๓

๓. ดำเนินการจัดจ้าง และให้อ่างอิงแนวทาง วิธีการจ้างก่อสร้างโดยวิธีเฉพาะเจาะจงตามพระราชบัญญัติการจัดซื้อจัดจ้างและการบริหารพัสดุภาครัฐ พ.ศ. ๒๕๖๐ และระเบียบที่เกี่ยวข้อง เพื่อเป็นการดำรงไว้ซึ่งวินัยทางการเงินการคลัง และเพื่อให้การจัดทำเอกสารในการจัดจ้างเป็นไปในแนวทางเดียวกัน โดยดำเนินการ ดังนี้

/๓.๑ จัดทำเอกสาร...

๓.๑ จัดทำเอกสารประกอบการจัดจ้างโดยวิธีเฉพาะเจาะจง

๓.๒ เอกสารประกอบการจัดจ้างให้สำเนาเอกสารเก็บไว้ที่สำนักงานพัฒนาชุมชนอำเภอ และส่งเอกสารฉบับจริงให้สำนักงานพัฒนาชุมชนจังหวัดประกอบการเบิกจ่ายต่อไป

๔. จัดทำป้ายสัญลักษณ์ หรือ โลโก้ สำนักงานสลากกินแบ่งรัฐบาล ในขนาดกว้าง ๓๐ เซนติเมตร ยาว ๖๐ เซนติเมตร (๓๐x๖๐ ซม.) โดยใช้วัสดุที่คงทนถาวร เช่น ป้ายไม้ โลหะ หรือหินอ่อน เป็นต้น ตามแบบที่กรมฯ กำหนด พร้อมติดตั้งป้ายเพื่อแสดงถึงการได้รับการสนับสนุนเงินนอกงบประมาณ จากสำนักงานสลากกินแบ่งรัฐบาลในการสร้างบ้าน บริเวณด้านหน้าหรือทางเข้าที่เห็นได้ชัดเจน **ห้ามใช้ป้ายผ้า** หรือ พิวเจอร์บอร์ด โดยเด็ดขาด รายละเอียดปรากฏตามสิ่งที่ส่งมาด้วย ๔

๕. ติดตาม กำกับดูแลการดำเนินงานโครงการบ้านห่วงใยจากใจ GLO ประจำปี ๒๕๖๘ พร้อมทั้งรายงานผลการดำเนินการ พร้อมภาพประกอบ ก่อน ระหว่าง และหลังดำเนินการสร้างบ้านจนแล้วเสร็จ และรายงานให้จังหวัดทราบทุกวันที่ ๑๐ ของเดือน ผ่านทาง QR Code แบบรายงาน/กลุ่มเป้าหมาย ที่ปรากฏตามสิ่งที่ส่งมาด้วย ๒ และอำเภอสามารถดาวน์โหลดสิ่งที่ส่งมาด้วย ๓ - ๔ ได้ตาม QR Code ที่ปรากฏตามสิ่งที่ส่งมาด้วย ๒

จึงเรียนมาเพื่อพิจารณาดำเนินการ

ขอแสดงความนับถือ



(นายจำเริญ แหวนเพชร)

รองผู้ว่าราชการจังหวัด ปฏิบัติราชการแทน

ผู้ว่าราชการจังหวัดบุรีรัมย์

สำนักงานพัฒนาชุมชนจังหวัด

กลุ่มงานสารสนเทศการพัฒนาชุมชน

โทร./โทรสาร ๐ ๔๕๖๖ ๖๕๑๒ (มท) ๓๗๑๕๖

ไปรษณีย์อิเล็กทรอนิกส์ saraban_buriram@cdd.mail.go.th

ที่	จังหวัด	ชื่อ - นามสกุล หัวหน้าครัวเรือนเป้าหมาย	ที่อยู่	ตำบล	อำเภอ
1	กระบี่	นางอารยา ธรรมปะดัง	28/3 หมู่ที่ 2	คลองหิน	อ่าวลึก
2	กาญจนบุรี	นายณรงค์ จันทร์เพชร	71/1 หมู่ 4	ดอนขมิ้น	ท่ามะกา
3	กาฬสินธุ์	นางถวิล นิมนวล	80/1 หมู่ที่ 3	หนองผือ	เขาวง
4	กำแพงเพชร	นางแจ้ว สิทธิพรหม	บ้านเลขที่ 100	บึงทับแรด	ลานกระบือ
5	กำแพงเพชร	นางรัตน์ เกิดพงษ์	120	ลานดอกไม้	เมืองกำแพงเพชร
6	ขอนแก่น	นางสมยศ อังเดรกุสตาฟเซิน	บ้านเลขที่ 172 หมู่ที่ 11	บ้านลาน	บ้านไผ่
7	จันทบุรี	นางจวบ แยม่วงษ์	50/5 หมู่ที่ 2	แสลง	เมืองจันทบุรี
8	ฉะเชิงเทรา	นายวิรุทธิ์ มากอ้ม	101 หมู่ที่ 12	หัวสำโรง	แปลงยาว
9	ชลบุรี	นางสาวพิน พิมน้อย	17/2 หมู่ที่ 6	กุฎโง้ง	พนัสนิคม
10	ชัยนาท	นางบังอร มะณี	บ้านเลขที่ 7 หมู่ที่ 12	บ้านเขียน	อำเภอหันคา
11	ชัยภูมิ	นายมงคล ชัยมงคล	32/1 ม.17	ลุ่มลำชี	บ้านเขว้า
12	ชุมพร	นางสาวเจลา ปานเกตุ	273/3 หมู่ที่ 4	หงษ์เจริญ	ท่าแซะ
13	เชียงราย	นายอภิเชษฐ์ วงษ์ตันภาส	145 หมู่ที่ 3	แม่ไร่	แม่จัน
14	เชียงราย	นายคำตัน ใจจุมปู	292/1 หมู่ที่ 6	เวียง	เวียงป่าเป้า
15	เชียงใหม่	นายคำสุข ธงชัย	เลขที่ 99 หมู่ที่ 1	แม่ส่น	ฝาง
16	เชียงใหม่	นางเพ็ญ หม่อมตา	เลขที่ 15 หมู่ที่ 3	แม่ก่า	สันป่าดอง
17	ดรง	นายแปลก สามทอง	บ้านเลขที่ 101/1 หมู่ที่ 1	บ่าหรี	หาดสำราญ
18	ดรง	นายสมคิด เกลี้ยงเกลา	บ้านเลขที่ 35 หมู่ที่ 9	ทุ่งค่าย	ย่านตาขาว
19	ตาก	นางสาวบุญเย็น ลูกประโคน	160/6 หมู่ที่ 3	วังประจวบ	เมืองตาก
20	นครนายก	นายอนุวัตร ลงสุวรรณ	51 ม.5	บึงศาล	องครักษ์
21	นครปฐม	นางสมใจ เกิดแก้ว (หัวหน้าครัวเรือน)	16 ม.7 (ในระบบ 9999/6 ม.7)	คลองนกกระทุง	บางเลน
22	นครพนม	นายสงวน คำเห็น	8 ม.4	โคกสว่าง	ปลาปาก
23	นครราชสีมา	นางสาวนันทกานต์ ฉาบสูงเนิน	166 หมู่ที่ 11	โนนไทย	โนนไทย
24	นครศรีธรรมราช	นายเจริญจิตร แซ่เฮง	54/27 หมู่ที่ 4	กะหรอ	บมพิด้า
25	นครศรีธรรมราช	นางพเยาว์ เพชรแก้ว	71/6 หมู่ที่ 7	ตำบลเกาะเพชร	อำเภอหัวไทร
26	นครสวรรค์	นายเขมชาติ คุ้มสอาด	122/4 หมู่ 7	จันเสน	ตาคลี
27	นนทบุรี	นางสาวน้อย อำเจริญ	46/6 ม.3	โทรใหญ่	โทรน้อย
28	นราธิวาส	นายมะคอกฮา มีอัส	76/1 หมู่ที่ 5	ตำบลลำภู	อำเภอเมืองนราธิวาส
29	บึงกาฬ	นายวิทยา ทานัง	239 หมู่ที่ 1	ดอนหญ้านาง	พรเจริญ
30	บุรีรัมย์	นางณสฤกญา ม่วงดี	20 หมู่ที่ 18	ปราสาท	บ้านด่าน
31	บุรีรัมย์	นางสุพิศ เงินประโคน	67 ม.9	สะเดา	พลับพลาชัย
32	ปทุมธานี	นางสาวเจลา กระจ่างศรี	46/6 หมู่ที่ 10	หนองสามวัง	หนองเสือ
33	ประจวบคีรีขันธ์	นางสาวสนอง อัมท้ว	21 หมู่ที่ 8	ปราณบุรี	ปราณบุรี
34	ประจวบคีรีขันธ์	นายวิโรจน์ เจริญจิตต์	107 ม.9	ศีลาลอย	สามร้อยยอด
35	ปราจีนบุรี	นางสุจินต์ ศรีชาญชัย	3/1 หมู่ที่ 11	โนนหอม	เมืองปราจีนบุรี
36	ปัตตานี	นายกามารุดิง บือโระ	25 ม.6	ตะบิง	สายบุรี
37	ปัตตานี	นางสาวชะอุม ธรรมโม	92 ม.5	ยารบี	หนองจิก
38	พระนครศรีอยุธยา	นายสุพิน ราชสีห์	70 ม.3	หลักชัย	ลาดบัวหลวง
39	พะเยา	นายศรีวรรณ งามตา	26 ม.6	งิม	ปง
40	พังงา	นายเนช สงเคราะห์	63/1 หมู่ที่ 2	ลำภี	ท้ายเหมือง
41	พัทลุง	นางวิสัย ทองสุกแสง	84 ม.2	เกาะหมาก	ปากพะยูน
42	พัทลุง	นายจำเนียร คงทอง	236 ม.7	ตะพาน	ศรีบรรพต
43	พิจิตร	นายฉลวย ฉิมจัว	74 หมู่ที่ 1	ท่าบัว	โพทะเล

ที่	จังหวัด	ชื่อ - นามสกุล หัวหน้าครัวเรือนเป้าหมาย	ที่อยู่	ตำบล	อำเภอ
44	พิษณุโลก	นายแสวง ส่งมา	312 หมู่ 12	ท่างาม	วัดโบสถ์
45	เพชรบุรี	นางสาวศิริรัตน์ แสงส่อง	92 ม.1	หนองปลาไหล	เขาย้อย
46	เพชรบูรณ์	นายโชคชัย ทองนิตย์	40/1 หมู่ 1	สระแก้ว	บึงสามพัน
47	แพร่	นางบัวเตียว แก้ววรรณะ	80 หมู่ที่ 2	สวนเขื่อน	เมืองแพร่
48	ภูเก็ต	นายไพโรพนา ทิพย์มงคล	40/8 ม.7	ฉลอง	เมืองภูเก็ต
49	มหาสารคาม	นายระพีพัฒน์ ตะวัน	บ้านเลขที่ 38 หมู่ 10	ตำบลวังแสง	อำเภอแกลง
50	มุกดาหาร	นายภูวดล พลเพ็ง	153 ม. 11	ดอนตาล	ดอนตาล
51	แม่ฮ่องสอน	นายมงคล ใจมูล	บ้านเลขที่ 528 ม.1	แม่คะฉวน	สบเมย
52	แม่ฮ่องสอน	นางสาวบัวจันทร์ ดุมนาดา	84/6 ม.1	แม่สะเรียง	แม่สะเรียง
53	ยโสธร	นายนำพ จันทะภา	58 หมู่ 5	หัวเมือง	มหาชนะชัย
54	ยะลา	นางสาว ชัมชียะ หะมะ	17/22 หมู่ 4	จะกระ	รามัน
55	ร้อยเอ็ด	นางลำไพรงาม ชื่น	131 หมู่ 2	พรสวรรค์	เสลภูมิ
56	ระนอง	นางสาวกัญญา เพชรพันธ์	92 ม.5	กำพวน	สุขสำราญ
57	ระยอง	นายเล็ก ทิพย์พระจันทร์	129 หมู่ที่ 6	หนองไร่	ปลวกแดง
58	ราชบุรี	นายไพโรจน์ ธรรมบุตร	41/2 หมู่ที่ 8	สวนกล้วย	บ้านโป่ง
59	ลพบุรี	นางสมบุรณ์ ท้าวศรีสกุล	เลขที่ 5 หมู่ 2	กกโก	เมืองลพบุรี
60	ลำปาง	นางธัญพิมล สุธรรม	41/1 ม.2	วังเหนือ	วังเหนือ
61	ลำพูน	นายผ่าน เขียวแก้ว	บ้านเลขที่ 63 หมู่ที่ 4	แม่ลาน	ลี้
62	เลย	นายสันดา มีทานนท์	20 หมู่ 2	ต.ชมเจริญ	จ.เลย
63	ศรีสะเกษ	นางสังเวียน โพธิ์ดี	6 ม.4	พิมายเหนือ	ปรางค์กู่
64	สกลนคร	นางกฤษณา ทิพย์วงศ์ษา	314 ม.9	วังยาง	พรรณานิคม
65	สงขลา	นางสาวชลิตา คำสัน	20 หมู่ที่ 9	ขุนตืดหวาย	จะนะ
66	สตูล	นางมีน๊ะ เพ็ชรชนะ	109/3 ม.4	เขื่อนคูลาน	ทุ่งหว้า
67	สมุทรปราการ	นางสาวสังวร ปานเฟื่อง	9 หมู่ที่ 2	บางเสาธง	บางเสาธง
68	สมุทรสาคร	นางสมบัติ เทพวิเชียร	58/4 หมู่ 2	บางหญ้าแพรก	เมืองสมุทรสาคร
69	สระแก้ว	นางสาวแปง แก้ววิเศษ	4 หมู่ 13	สระขวัญ	เมืองสระแก้ว
70	สระบุรี	นางสมพร เศรษฐะ	23/1 หมู่ที่ 8	หนองนาก	หนองแค
71	สิงห์บุรี	นางสาวบุญมา เจริญจัน	36/2 ม.14	ไม้ดัด	บางระจัน
72	สุโขทัย	นาย นเรศ โนรี	61/1 หมู่ที่ 6	ปากแคว	เมืองสุโขทัย
73	สุพรรณบุรี	นางสาวจิม ธัญญเจริญ	48/1 ม.1	หนองโพธิ์	หนองหญ้าไซ
74	สุราษฎร์ธานี	นางสาวสุณี พันธุ์จินดา	55/1 ม.4	ลีเล็ด	พุนพิน
75	สุรินทร์	นางเจียน โสดาจันทร์	8 หมู่ 8	เสมิง	สำโรงทาบ
76	สุรินทร์	นางสาวปัด จินดาศรี	121 ม.16	กามเชิง	กามเชิง
77	หนองคาย	นายปรีชา สวัสดิ์	บ้านเลขที่ 48 หมู่ที่ 6	ด่านศรีสุข	โพธิ์ตาก
78	หนองบัวลำภู	นางสาวนวลจันทร์ พิมพ์เวียง	184 ม.4	โนนเมือง	โนนสัง
79	อ่างทอง	นางสายทอง นิมบุษ	43/1 หมู่ 12	ศาลเจ้าโรงทอง	วิเศษชัยชาญ
80	อำนาจเจริญ	นางสาวจวีรรณ มณีสาย	70 หมู่ที่ 10	พนา	พนา
81	อำนาจเจริญ	นายอ่อนศรี มณีบุตร	66 ม.5	ไร่ขี	สิ้ออำนาจ
82	อุดรธานี	น.ส.ละเอียด โพธิ์พล	448 หมู่ที่ 8	ทุ่งฝน	ทุ่งฝน
83	อุดรธานี	นางแดง บานเย็น	11 หมู่ที่ 10	ขอนแก่น	กุดจับ
84	อุดรดิตถ์	นางวรรณารัตน์ ศรีดาด	11 หมู่ที่ 1	ท่าเสา	เมืองอุดรดิตถ์
85	อุทัยธานี	นางวิเชียร กุสุโมทย์	99 หมู่ 1	ตำบลลานสัก	อำเภอลานสัก
86	อุบลราชธานี	นางสาวปราณี แสงทรัพย์	266 ม.2	หนองกง	ตาลสม

แนวทางการดำเนินงานโครงการบ้านห่วงใยจากใจ GLO ประจำปี ๒๕๖๘

จำนวน ๘๖ หลัง ๆ ละไม่เกิน ๒๐๐,๐๐๐ บาท รวมทั้งสิ้น ๑๗,๒๐๐,๐๐๐ บาท (สิบเจ็ดล้านสองแสนบาทถ้วน)

๑. วัตถุประสงค์ :

๑.๑ เพื่อสร้างโอกาสความเสมอภาคทางสังคม และลดความเหลื่อมล้ำความยากจนในมิติด้านมาตรฐานความเป็นอยู่ให้กับครัวเรือนเป้าหมายในระบบบริหารจัดการข้อมูลการพัฒนาคนแบบชี้เป้า (Thai People Map and Analytics Platform : TPMAP)

๑.๒ เพื่อให้ครัวเรือนยากจนเป้าหมายเร่งด่วนที่ตกเกณฑ์มิติด้านความเป็นอยู่ ได้มีบ้านพักอาศัยที่มั่นคงถาวร

๒. ขั้นตอน/วิธีการดำเนินงาน

๒.๑ กรมการพัฒนาชุมชน จัดสรรเงินนอกงบประมาณโครงการบ้านห่วงใยจากใจ GLO ประจำปี ๒๕๖๘ ให้กับจังหวัดเป้าหมาย รวม ๘๖ หลัง

๒.๒ กำหนดแบบแปลนบ้านโครงการบ้านห่วงใยจากใจ GLO ประจำปี ๒๕๖๘ สำหรับให้จังหวัดและอำเภอนำไปดำเนินการสร้างบ้านให้กับครัวเรือนยากจนเป้าหมาย โดยกำหนดให้ใช้แบบแปลนของกรมการพัฒนาชุมชน หรือหากประสงค์จะใช้แบบแปลนอื่นให้ดำเนินการ ตามเงื่อนไข ข้อ ๓ โดยให้คำนึงถึงเรื่องความเป็นบ้านที่สอดคล้องกับแนวทางการอนุรักษ์พลังงาน มีแสงสว่างจากธรรมชาติ และการระบายความร้อนในตัวบ้าน รวมทั้งการประหยัดพลังงาน

๒.๓ จังหวัดดำเนินการ ดังนี้

๒.๓.๑ จังหวัดดำเนินการตรวจสอบข้อมูลประชาชนที่มีบ้านพักอาศัยไม่มั่นคงถาวรจากข้อมูลในระบบ TPMAP ให้เป็นไปตามเกณฑ์การคัดเลือกที่กรมฯ กำหนด

๒.๓.๒ จังหวัดแจ้งแนวทางให้อำเภอดำเนินการจัดจ้าง

๑) ให้อำเภอเป็นหน่วยดำเนินการจัดจ้าง และให้อำเภอแจ้งแนวทางและวิธีการจ้างก่อสร้างโดยวิธีเฉพาะเจาะจง ตามพระราชบัญญัติการจัดซื้อจัดจ้างและการบริหารพัสดุภาครัฐ พ.ศ. ๒๕๖๐ และระเบียบที่เกี่ยวข้อง เพื่อเป็นการดำรงไว้ซึ่งวินัยทางด้านการเงินการคลัง และเพื่อให้การจัดทำเอกสารในการจัดจ้างเป็นไปในแนวทางเดียวกัน โดยดำเนินการ ดังนี้

๒) จัดทำเอกสารประกอบการจัดจ้างโดยวิธีเฉพาะเจาะจง

๓) เอกสารประกอบการจัดจ้างให้สำเนาเอกสารเก็บไว้ที่สำนักงานพัฒนาชุมชนอำเภอ และส่งเอกสารฉบับจริงส่งแนบเป็นเอกสารประกอบการเบิกจ่าย และเก็บไว้ที่สำนักงานพัฒนาชุมชนจังหวัด

๔) การจ่ายเงินให้กับคู่สัญญาให้ดำเนินการเป็นเช็คสั่งจ่ายให้กับผู้รับจ้าง

๒.๓.๓ ติดตาม กำกับดูแลการดำเนินงานโครงการบ้านห่วงใยจากใจ GLO ประจำปี ๒๕๖๘ พร้อมทั้งรายงานผลการดำเนินงานให้กรมการพัฒนาชุมชนทราบ พร้อมภาพประกอบ ก่อน ระหว่าง และหลังดำเนินการสร้างบ้าน โดยให้เริ่มรายงาน ครั้งที่ ๑ ในวันที่ ๑๕ มีนาคม ๒๕๖๘ และวันที่ ๑๕ ของทุกเดือน จนกว่าโครงการบ้านห่วงใยจากใจ GLO ประจำปี ๒๕๖๘ แล้วเสร็จ และให้จังหวัดจัดทำแผนการส่งมอบบ้านให้กับประชาชนเป้าหมาย ตามแบบรายงานที่กรมฯ กำหนด

๒.๓.๔ มอบหมายเจ้าหน้าที่ผู้รับผิดชอบเข้ากลุ่มไลน์ (LINE) โครงการบ้านห่วงใยจากใจ GLO และเป็นพี่ปรึกษา แก้ไขปัญหา และอำนวยความสะดวกให้กับอำเภอที่ได้รับเงินนอกงบประมาณตามโครงการฯ

๒.๓.๕ แจ้งกรมการพัฒนาชุมชน เมื่ออำเภอได้ดำเนินการสร้างบ้านให้ประชาชนเป้าหมายเสร็จเรียบร้อยแล้ว และเตรียมมอบบ้านตามโครงการบ้านห่วงใยจากใจ GLO ประจำปี ๒๕๖๘ โดยรายงานในรูปแบบรายงานประจำเดือน และ แจ้งในกลุ่มไลน์ (LINE) โครงการบ้านห่วงใยจากใจ GLO

๒.๔ อำเภอดำเนินการ ดังนี้

๒.๔.๑ การสร้างบ้านให้กับประชาชนเป้าหมายตามโครงการฯ ให้ดำเนินการจัดซื้อ จัดจ้าง ตามพระราชบัญญัติการจัดซื้อจัดจ้างและการบริหารพัสดุภาครัฐ พ.ศ. ๒๕๖๐ และระเบียบที่เกี่ยวข้อง

๒.๔.๒ ดำเนินการสร้างบ้านให้กับประชาชนเป้าหมายตามโครงการฯ โดยให้ดำเนินการตาม แบบ ปร. ๔/ปร. ๕/ปร. ๖ ตามแบบที่กรมฯ กำหนด

๒.๔.๓ จัดทำป้ายสัญลักษณ์ หรือ โลโก้ สำนักงานสลากกินแบ่งรัฐบาล ในขนาด กว้าง ๓๐ เซนติเมตร ยาว ๖๐ เซนติเมตร (๓๐x๖๐ ซม.) โดยใช้วัสดุที่คงทนถาวร เช่น ป้ายไม้ โลหะ หรือหินอ่อน เป็นต้น ตามแบบที่กรมฯ กำหนด (แนบท้าย) พร้อมทั้งติดตั้งป้ายเพื่อแสดงถึงการได้รับการสนับสนุนเงินนอกงบประมาณจากสำนักงานสลากกินแบ่งรัฐบาลในการสร้างบ้าน บริเวณด้านหน้าหรือทางเข้าที่เห็นได้ชัดเจน ห้ามใช้ป้ายผ้าหรือ พิวเจอร์บอร์ด โดยเด็ดขาด

๒.๔.๔ หลักฐานการจัดซื้อ จัดจ้าง ตามข้อ ๒.๓.๒ ให้อำเภอดำเนินการเก็บให้ครบถ้วน ถูกต้อง และให้เป็นไประเบียบฯ และส่งหลักฐานตัวจริงให้จังหวัด จำนวน ๑ ชุด และเก็บสำเนาไว้ที่อำเภอ ๑ ชุด

๒.๔.๕ หากอำเภอบพบข้อขัดข้องในการดำเนินงานให้แจ้งจังหวัดเพื่อดำเนินการแก้ไขทันที

๒.๔.๖ ติดตาม กำกับดูแลการดำเนินงานโครงการบ้านห่วงใยจากใจ GLO ประจำปี ๒๕๖๘ พร้อมทั้งรายงานผลการดำเนินการให้จังหวัดทราบ พร้อมภาพประกอบ ก่อน ระหว่าง และหลังดำเนินการสร้างบ้านจนแล้วเสร็จ

๒.๔.๗ แจ้งจังหวัดเมื่อดำเนินการสร้างบ้านให้ประชาชนเป้าหมายเสร็จเรียบร้อยแล้ว เพื่อจัดพิธีมอบบ้านตามโครงการบ้านห่วงใยจากใจ GLO ประจำปี ๒๕๖๘

เงื่อนไข ๑. ขอความร่วมมือไม่ให้เปลี่ยนประชาชนเป้าหมายที่เข้าร่วมโครงการบ้านห่วงใยจากใจ GLO ประจำปี ๒๕๖๘ โดยไม่ได้รับอนุญาตจากกรมฯ

๒. ห้ามแปลงเงินนอกงบประมาณโครงการบ้านห่วงใยจากใจ GLO ประจำปี ๒๕๖๘ ไปดำเนินการในรูปแบบอื่น

๓. การขอปรับเปลี่ยนแปลนบ้าน และแบบ ปร. ๔/ปร. ๕/ปร. ๖ ให้จังหวัดหรืออำเภอสมาสามารถดำเนินการปรับเปลี่ยนแปลนฯ ให้เหมาะสมกับบริบทของพื้นที่นั้น ๆ โดยจัดทำแบบแปลนบ้าน และแบบ ปร. ๔/ปร. ๕/ปร. ๖ ให้สำนักงานโยธาธิการจังหวัด หรือ หน่วยงานที่มีนายช่างที่สามารถพิจารณาอนุมัติและรับรองแบบ ให้สามารถอนุมัติและรับรองแบบได้โดยไม่ต้องส่งให้กรมการพัฒนาชุมชนพิจารณา โดยให้รายงานกรมฯ เพื่อทราบ เท่านั้น



แบบรูปรายการบ้านห่วงใยจากใจ GLO ปี ๒๕๖๘ พร้อมป้าย



แบบรายงาน/กลุ่มเป้าหมาย



แบบสำรวจการรับรู้และความพึงพอใจ



กลุ่มไลน์ (LINE) โครงการบ้านห่วงใยจากใจ GLO

๓. ระยะเวลา

ปีงบประมาณ พ.ศ. ๒๕๖๘ จำนวน ๗ เดือน (มีนาคม ๒๕๖๘ – กันยายน ๒๕๖๘)

ลำดับ	กิจกรรมของโครงการ	ปีงบประมาณ ๒๕๖๘							
		ก.พ.	มี.ค.	เม.ย.	พ.ค.	มิ.ย.	ก.ค.	ส.ค.	ก.ย.
๑	ขอรับการสนับสนุนงบประมาณจากสำนักงานสลากกินแบ่งรัฐบาล	←→							
๒	ดำเนินการจัดหาผู้รับจ้างฯ		←→						
๓	จัดสร้างบ้านพร้อมมอบให้กับครัวเรือนที่ได้รับการคัดเลือก ประเมินผลการรับรู้และความพึงพอใจของครอบครัวผู้ได้รับการคัดเลือกและผู้เข้าร่วมกิจกรรมพิธีส่งมอบบ้าน			←→					
๔	รายงานผลการดำเนินงานประจำปีพร้อมค่าใช้จ่ายที่เกิดขึ้น ปัญหาอุปสรรค แนวทางแก้ไข เสนอสำนักงานสลากกินแบ่งรัฐบาล ทราบ							←→	
๕	รายงานผลการดำเนินงานรายเดือน/การรายงานพิเศษตามวาระ เสนอสำนักงานสลากกินแบ่งรัฐบาล ทราบ			←→					

๔. สถานที่ดำเนินการ

บ้านประชาชนเป้าหมายตามที่ได้แจ้งข้อมูลกรมการพัฒนาชุมชน

๕. หน่วยดำเนินการ

จังหวัด/อำเภอ

๖. ผลที่คาดว่าจะได้รับ

ประชาชนเป้าหมายใน ๗๓ จังหวัด มีบ้านพักอาศัยที่มั่นคงถาวร จำนวน ๘๖ หลัง

๗. ผู้รับผิดชอบโครงการ/ประสานงาน

๑. นางสาวนิภา ทองก้อน ผู้อำนวยการสำนักเสริมสร้างความเข้มแข็งชุมชน
โทร. ๐๖ ๑๔๒๐ ๒๙๕๗
๒. นายวิโรจน์ น้ำหอม ผู้อำนวยการกลุ่มงานส่งเสริมสัมมาชีพชุมชน
โทร. ๐๘ ๙๐๔๐ ๘๑๑๘
๓. นายชัยทัศน์ จิตแย้ม นักวิชาการพัฒนาชุมชนชำนาญการ
โทร. ๐๘ ๑๕๕๗ ๖๕๐๐



กรมการศึกษานานาชาติ

- สำนักส่งเสริมและพัฒนาระบบนิเวศน์
- สำนักส่งเสริมและพัฒนาระบบนิเวศน์
- สำนักส่งเสริมและพัฒนาระบบนิเวศน์

โครงการ

เลขที่ ก.อ

สถานที่ตั้งโครงการ

เจ้าของงาน
กรมการศึกษานานาชาติ
กระทรวงมหาดไทย

ผู้สำรวจ

ผู้เขียนแบบ

(น.ช.ชเชษฐ (เชษฐ))
น.ช.ชเชษฐ (เชษฐ)

ผู้ตรวจสอบ

ผู้อนุมัติ

ทำโดย	วันที่
แบบแสดง	
ขนาดหน้า	รูป/ขนาด
หน้า	จำนวนหน้า

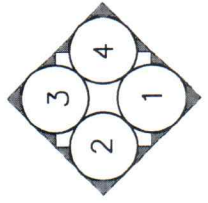
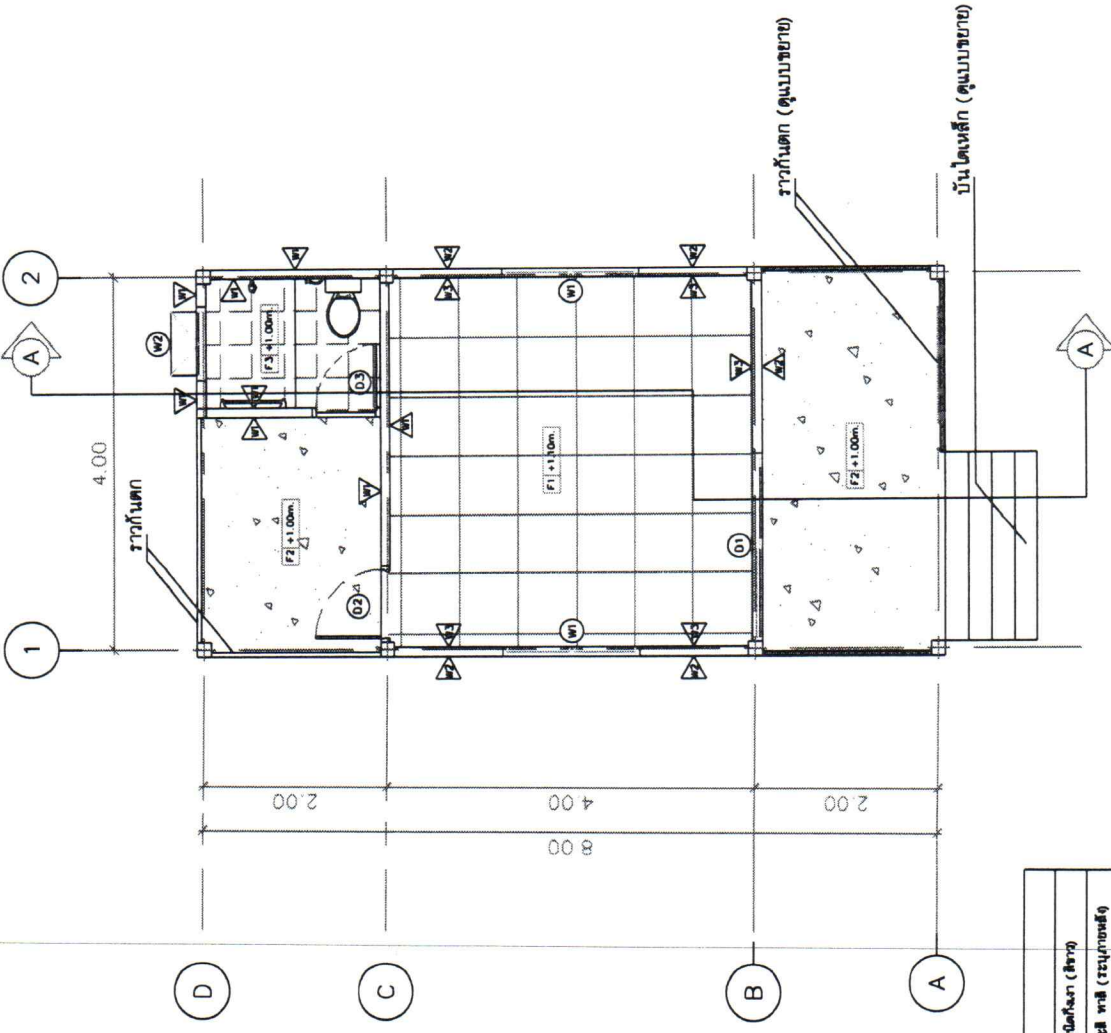

แปลนพื้น
SCALE 1:100

สัญลักษณ์	รายการ
△	ผนังอิฐบุฉาบ ภายนอกผนังอิฐฉาบ ผนังฉาบปูนฉาบ (ดูรูป)
△	ผนังฉาบปูน 0.15 m. ใส่อลูมิเนียมรูปร่างต่าง ๆ (ดูรูป)
△	ผนังอิฐบุฉาบ 0.15 m. ใส่อลูมิเนียมรูปร่างต่าง ๆ ผนังฉาบปูนฉาบ (ดูรูป)
F1	พื้นคอนกรีตหนา 0.10m. ปูกระเบื้อง 60 x 60 cm.
F2	พื้นคอนกรีตหนา 0.10m. ปูกระเบื้อง 30 x 30 cm.
F3	พื้นคอนกรีตหนา 0.10m. ปูกระเบื้อง 30 x 30 cm.
C1	ฝ้าเพดาน ใส่อลูมิเนียมรูปร่างต่าง ๆ



กรมการพัฒนาศูนย์ชุมชน

- วิชาสถาปัตยกรรมศาสตร์และศิลปกรรมศาสตร์
- สาขาวิชาสถาปัตยกรรมศาสตร์และศิลปกรรมศาสตร์
- วิชาสถาปัตยกรรมศาสตร์และศิลปกรรมศาสตร์

โครงการ

แบบบ้าน ๕๐

สถานที่ตั้งโครงการ

เจ้าของงาน

กรมการพัฒนาศูนย์ชุมชน
กระทรวงมหาดไทย

ผู้สำรวจ

ผู้เขียนแบบ

222
(นางสาวกรรณ ใจดี)
นางสาวกรรณ ใจดี

ผู้ตรวจเช็ค

ผู้อนุมัติ

แก้ไขโดย

วันที่

แบบแสดง

ขนาดหน้า

รูป/ตัวเลข/ปี

แผ่นที่

จำนวนแผ่น

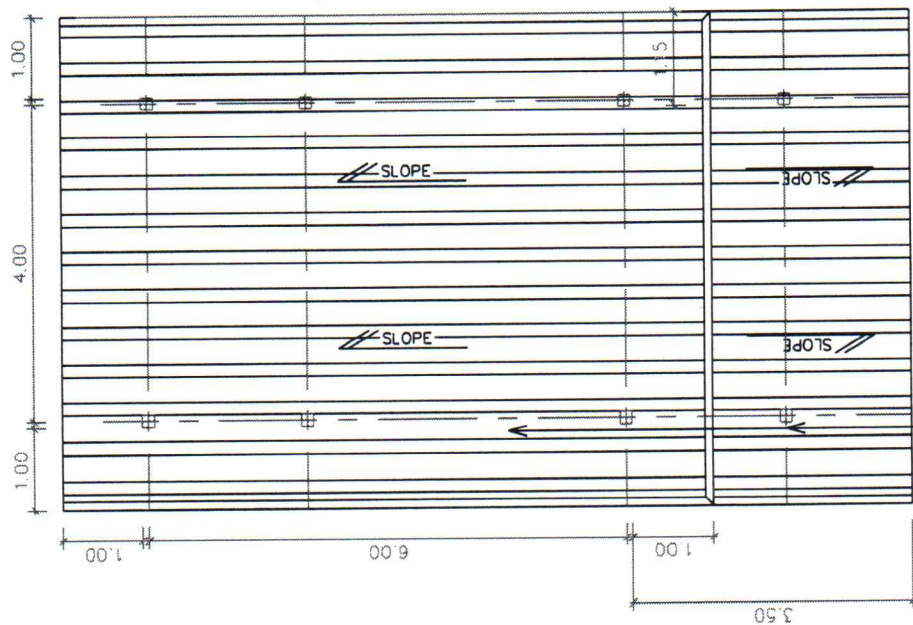

หลังคาเหล็ก Metal sheet (สิริระบุภายหลัง)

ความหนาไม่น้อยกว่า 0.30 mm.

ฉันทันเหล็กกล่อง 2" x 4"

x 2.3 mm. @ 1.38 m.

อะแทเหล็กกล่อง 2" x 4" x 2.3 mm.

แบเหล็กกล่อง 1" x 2" x 2.3 mm. @ 1.00 m.

แปลนโครงหลังคา

SCALE 1:100



กรมการพัฒนาชุมชน

- หน่วยงานในสังกัดกรมการพัฒนาชุมชน
- รับผิดชอบงานด้านสถาปัตยกรรม
- รับผิดชอบงานด้านวิศวกรรมโยธา
- รับผิดชอบงานด้านช่างไฟฟ้า
- รับผิดชอบงานด้านช่างประปา
- รับผิดชอบงานด้านช่างสุขาภิบาล

โครงการ

มอชาน ๑.๐

สถานที่ตั้งโครงการ

เจ้าพนักงาน

กรมการพัฒนาชุมชน
กระทรวงมหาดไทย

ผู้สำรวจ

ผู้เขียนแบบ

(นายสมชาย ใจดี)
นายสมชาย ใจดี

ผู้ตรวจสถาปัตย์

ผู้อนุมัติ

แก้ไขโดย

วันที่

แบบแสดง

หน้า/หลัง

หน้า/หลัง

หน้า/หลัง

หน้า/หลัง

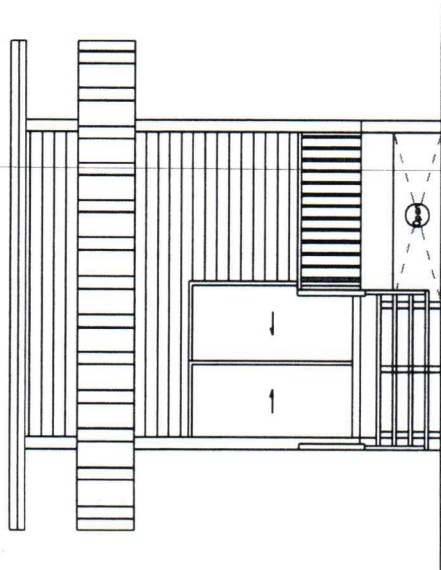

รูปด้าน 1

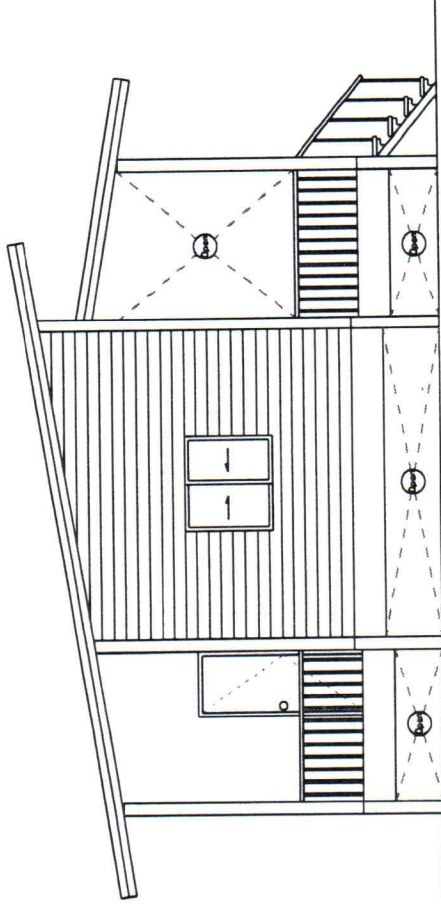

รูปด้าน 2

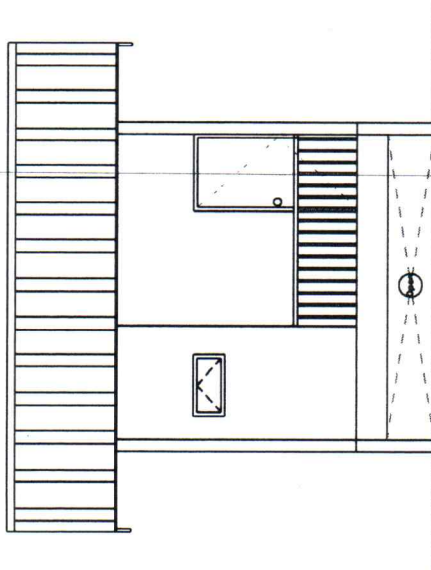

รูปด้าน 3

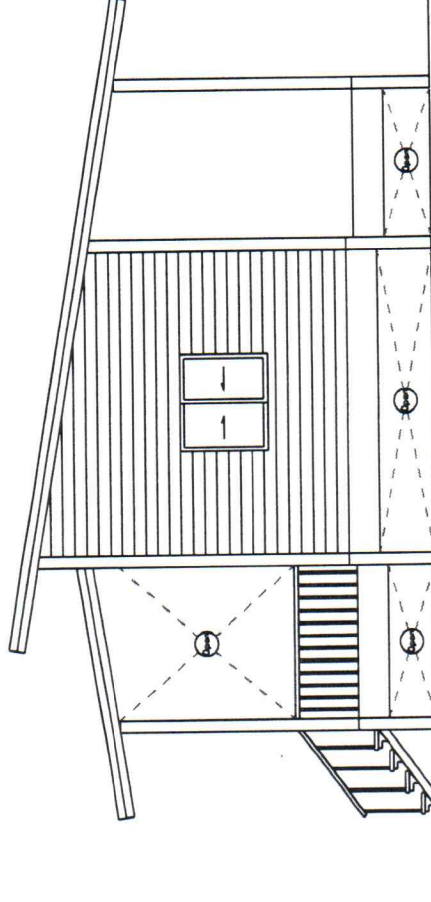

รูปด้าน 4

รูปด้าน 1-4

SCALE

1:100



กรมการพัฒนาระบบ

- รับผิดชอบในส่วนที่รับผิดชอบโดยนักวิชาชีพ
- รับผิดชอบในส่วนที่รับผิดชอบโดยนักวิชาชีพ
- รับผิดชอบในส่วนที่รับผิดชอบโดยนักวิชาชีพ

โครงการ

แผนก ๑.๐

สถานที่ตั้งโครงการ

เจ้าของงาน

กรมการพัฒนาระบบ
กระทรวงมหาดไทย

ผู้สำรวจ

ผู้เขียนแบบ

(Signature)
นายวิชาญ วัฒนศิริกุล

ผู้ตรวจสอบ

ผู้อนุมัติ

วันที่โดย

วันที่

แบบแสดง

มาตราส่วน

1/4000/0

แผ่นที่

จำนวนแผ่น

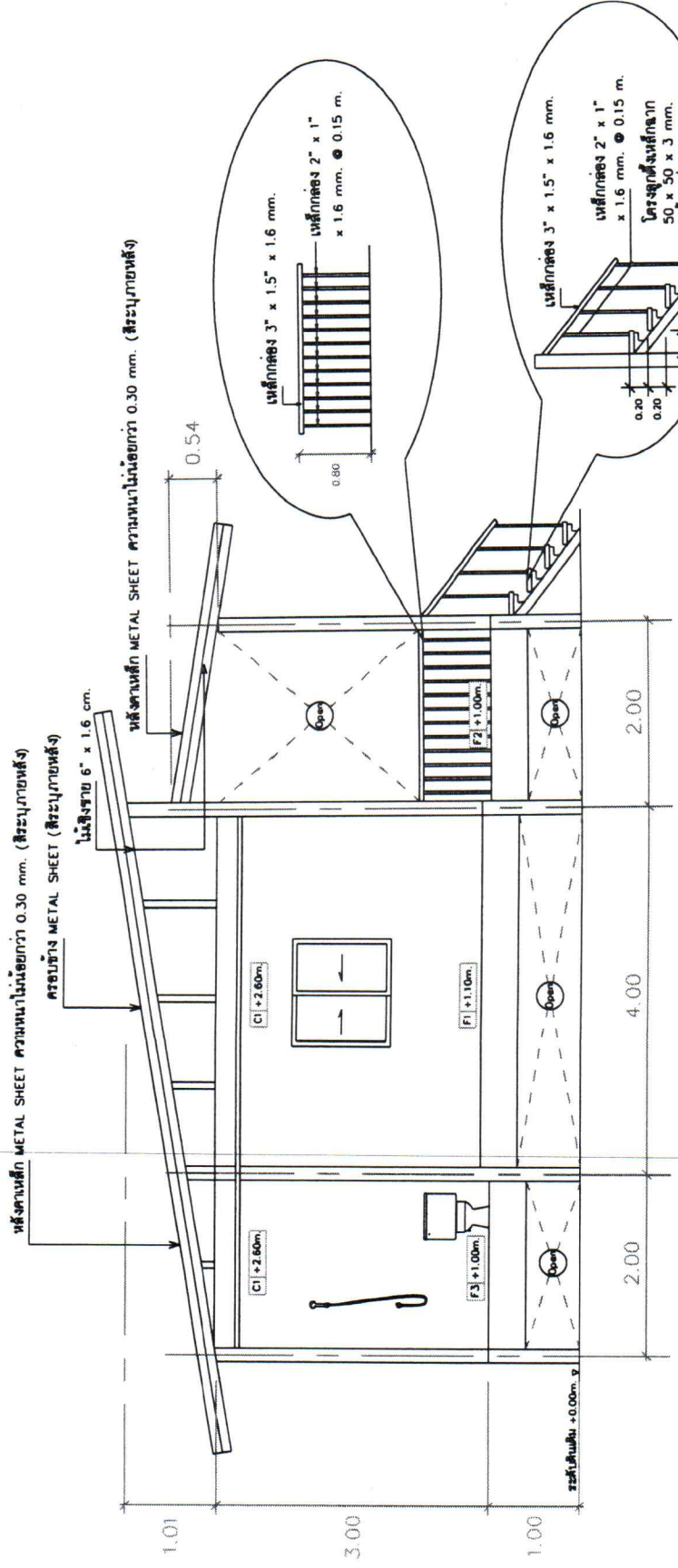

รูปตัด A-A,

SCALE 1:100

สัญลักษณ์	รายการ
△	ผนังอิฐบุฉาบ ฉาบปูนขนาด 1.5 ม. ทึบสีซีเมนต์แดง (สีขาว)
△	ผนังฉาบปูนฉาบ 0.15 ม. โครงสร้างโลหะชุบสังกะสี ทึบสี (สี่ระนาบหลัง)
△	ผนังฉาบปูนฉาบ 0.15 ม. โครงสร้างโลหะชุบสังกะสี ทึบสีซีเมนต์แดง (สีขาว)
F1	พื้นคอนกรีตหนา 0.10m. ปูกระเบื้อง 60 *60 cm.
F2	พื้นคอนกรีตหนา 0.10m. ปูกระเบื้อง 30 *30 cm.
F3	พื้นคอนกรีตหนา 0.10m. ปูกระเบื้อง 30 *30 cm.
CI	ฝ้าเพดาน โครงสร้างโลหะชุบสังกะสี



กรมการพัฒนามาตรฐาน

- สถาบันมาตรฐานแห่งชาติแห่งประเทศไทย
- ศูนย์บริการข้อมูลมาตรฐานและผลิตภัณฑ์
- ศูนย์บริการข้อมูลผลิตภัณฑ์และบริการ
- ศูนย์บริการข้อมูลผลิตภัณฑ์และบริการ
- ศูนย์บริการข้อมูลผลิตภัณฑ์และบริการ

โครงการ	แม่บ้าน ๕๐
สถานที่ตั้งโครงการ	
เจ้าของงาน	กรมการพัฒนามาตรฐาน กระทรวงมหาดไทย
ผู้สำรวจ	
ผู้เขียนแบบ	<i>[Signature]</i> (นางอภัสร์ เต็มทอง) นางพรปวีณา ภู่วิเศษ
ผู้ตรวจสอบ	
ผู้อนุมัติ	
แก้ไขโดย	วันที่
แบบแสดง	
มาตราส่วน	1/1000/0
แผ่นที่	จำนวนแผ่น

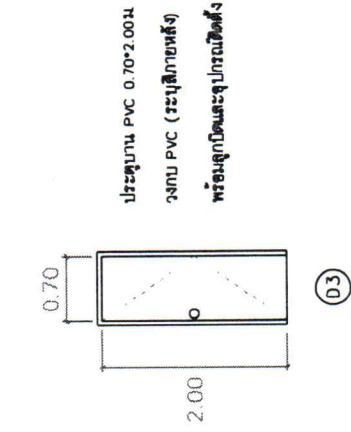

ประตูบาน PVC 0.70x2.00 ม.
วงกบ PVC (ระบุสีภายนอก)
พร้อมลูกบิดและอุปกรณ์ติดตั้ง

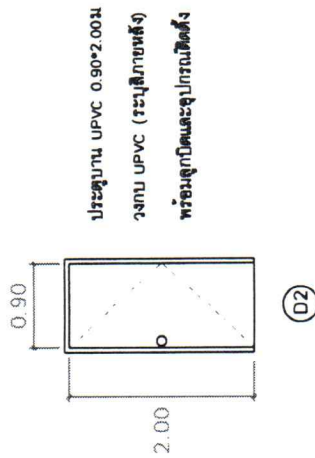

ประตูบาน UPVC 0.90x2.00 ม.
วงกบ UPVC (ระบุสีภายนอก)
พร้อมลูกบิดและอุปกรณ์ติดตั้ง

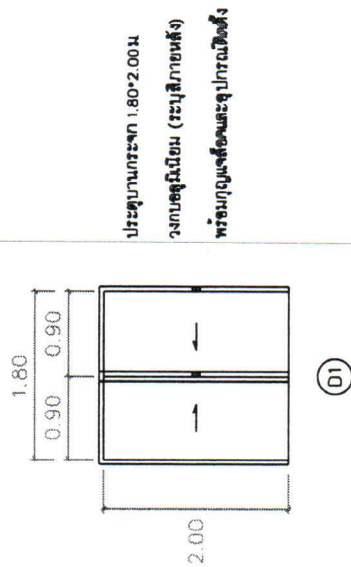

ประตูบานกระจก 1.80x2.00 ม.
วงกบอลูมิเนียม (ระบุสีภายนอก)
พร้อมอุปกรณ์และอุปกรณ์ติดตั้ง

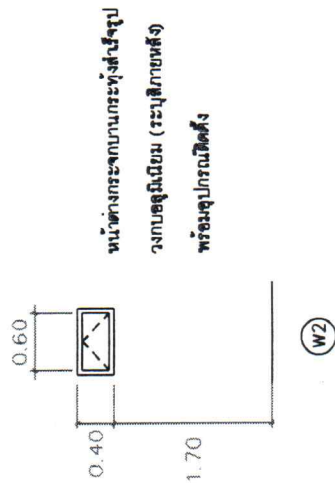

หน้าต่างกระจกบานกระทุ้งสำเร็จรูป
วงกบอลูมิเนียม (ระบุสีภายนอก)
พร้อมอุปกรณ์ติดตั้ง

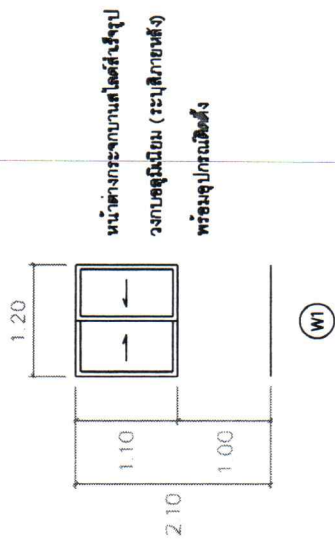

หน้าต่างกระจกบานใสสำเร็จรูป
วงกบอลูมิเนียม (ระบุสีภายนอก)
พร้อมอุปกรณ์ติดตั้ง

แบบขยายประตู-หน้าต่าง



กรมการพัฒนาระบบน้ำ

- รับผิดชอบการพัฒนาระบบน้ำ
- รับผิดชอบการพัฒนาระบบน้ำ
- รับผิดชอบการพัฒนาระบบน้ำ

โครงการ	แผนงาน ๑.๐
สถานที่ตั้งโครงการ	
เจ้าของงาน	กรมการพัฒนาระบบน้ำ กระทรวงมหาดไทย
ผู้สำรวจ	
ผู้เขียนแบบ	<i>[Signature]</i> (นายสมชาย ภูมิพัฒน์) นายช่างศิลปกรรม
ผู้ตรวจสอบ	
ผู้อนุมัติ	
แก้ไขโดย	วันที่
แบบแสดง	
รายละเอียด	จำนวน/ปี
แผ่นที่	จำนวนแผ่น

รายการประกอบแบบ

สัญลักษณ์	รายการ
FD	ตะแกรงเหล็กเส้น 2"
MH	บ่อพักคอนกรีตสำเร็จรูป 0.30 x 0.40 x 0.40 m.
DB	BALL VALVE 1/2"
	ท่อเหล็ก PVC 1/2" เส้น 13.5
	ท่อ PVC 4" เส้น 8.5
	ท่อเหล็ก PVC 2" เส้น 8.5

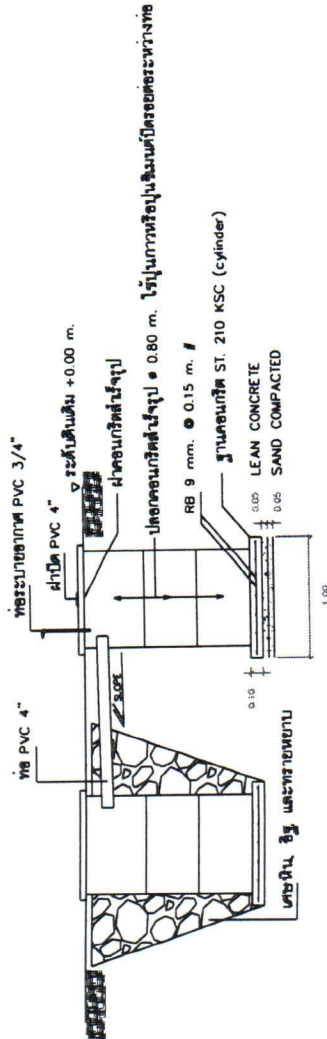
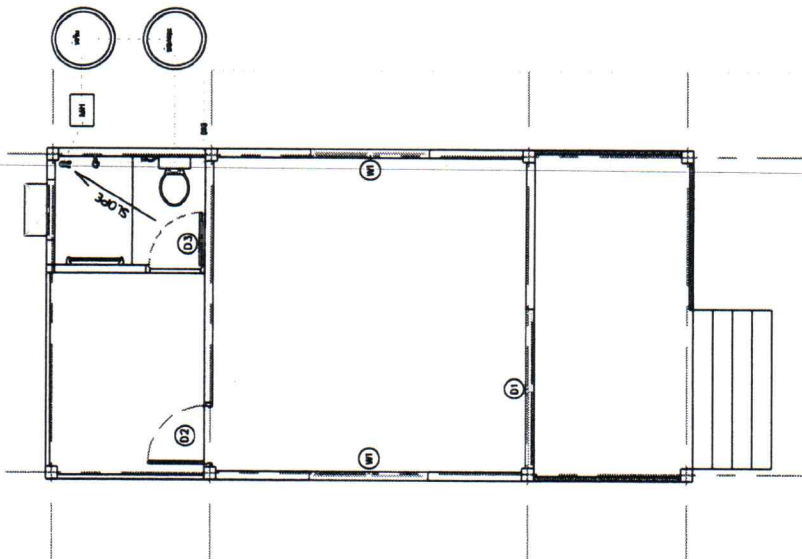

แบบระบบสุขาภิบาล

แบบขยาย บ่อพัก - บ่อซึม



กรมการศึกษานานาชาติ

- รับผิดชอบในการศึกษาและออกแบบโครงสร้าง
- รับผิดชอบในการควบคุมการก่อสร้าง
- รับผิดชอบในการจัดทำเอกสารและพิมพ์

โครงการ	แผนก ก.อ.
สถานที่ตั้งโครงการ	
เจ้าของงาน	กรมการศึกษานานาชาติ กระทรวงมหาดไทย
ผู้สำรวจ	
ผู้เขียนแบบ	<i>[Signature]</i> (นายสมชาย ใจดี) นายช่างศิลปกรรม
ผู้ตรวจสอบ	
ผู้อนุมัติ	
แก้ไขโดย	วันที่
แบบแสดง	
มาตราส่วน	รูปถ่าย/รูป
แผ่นที่	จำนวนแผ่น

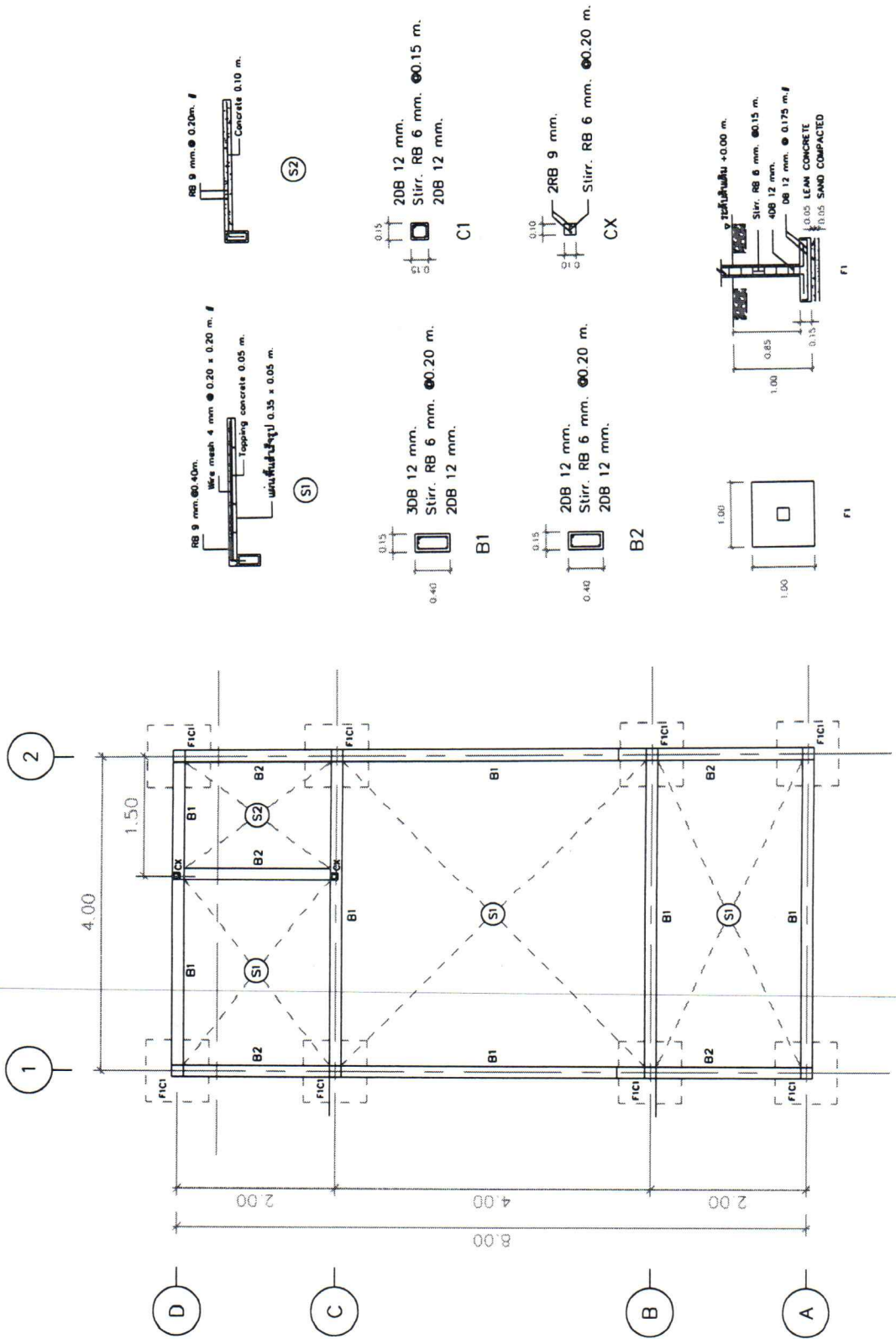

แปลนโครงสร้าง ขยายโครงสร้าง

SCALE 1:100



๓ มีนาคม ๒๕๖๘

เรื่อง การดำเนินงานโครงการบ้านห่วงใยจากใจ GLO ประจำปี ๒๕๖๘

เรียน นายอำเภอบ้านด่าน และนายอำเภอพลับพลาชัย

สิ่งที่ส่งมาด้วย	๑. ทะเบียนรายชื่อครัวเรือนเป้าหมาย	จำนวน ๑ ชุด
	๒. แนวทางการดำเนินงาน ฯ	จำนวน ๑ ชุด
	๓. สำเนาแบบแปลนบ้าน และแบบ ปร.๔/ปร.๕/ปร.๖	จำนวน ๑ ชุด
	๔. รูปแบบป้ายสัญลักษณ์โครงการ ฯ	จำนวน ๑ ฉบับ

ด้วยกรมการพัฒนาชุมชน ได้รับการสนับสนุนงบประมาณในการจัดสร้างบ้านให้กับประชาชนที่มีบ้านพักอาศัยไม่มั่นคงและแก้ไขปัญหาความเดือดร้อนของประชาชนที่มีบ้านพักอาศัยไม่มั่นคงถาวร ตามระบบ TPMAP ตามโครงการบ้านห่วงใยจากใจ GLO ประจำปี ๒๕๖๘ มีวัตถุประสงค์เพื่อสร้างโอกาสความเสมอภาคทางสังคม และลดความเหลื่อมล้ำความยากจนในมิติด้านมาตรฐานความเป็นอยู่ให้กับครัวเรือนเป้าหมายในระบบบริหารจัดการข้อมูลการพัฒนาคนแบบชี้เป้า (Thai People Map and Analytics Platform : TPMAP) ซึ่งในปีงบประมาณ พ.ศ. ๒๕๖๘ จังหวัดบุรีรัมย์ได้รับการสนับสนุนงบประมาณตามโครงการบ้านห่วงใยจากใจ GLO ประจำปี ๒๕๖๘ จำนวน ๒ หลัง ในพื้นที่อำเภอบ้านด่าน และอำเภอพลับพลาชัย

เพื่อให้การดำเนินงานโครงการบ้านห่วงใยจากใจ GLO ประจำปี ๒๕๖๘ เป็นไปตามแนวทางที่กรมการพัฒนาชุมชนกำหนด จังหวัดบุรีรัมย์ ขอให้อำเภอมอบหมายพัฒนาการอำเภอดำเนินการ ดังนี้

๑. ศึกษาแนวทางการดำเนินงานโครงการบ้านห่วงใยจากใจ GLO ประจำปี ๒๕๖๘ รายละเอียดปรากฏตามสิ่งที่ส่งมาด้วย ๒

๒. สำหรับแบบแปลนบ้านโครงการบ้านห่วงใยจากใจ GLO ประจำปี ๒๕๖๘ ที่ให้อำเภอนำไปดำเนินการสร้างบ้านให้กับครัวเรือนยากจนเป้าหมาย จำนวน ๒ แบบ กำหนดให้ใช้แบบแปลนของกรมการพัฒนาชุมชน ทั้งนี้ หากอำเภอสั่งจะใช้แบบแปลนอื่นให้อำเภอดำเนินการขอปรับเปลี่ยนแบบแปลนบ้าน และแบบ ปร.๔/ปร.๕/ปร.๖ โดยปรับเปลี่ยนแบบ ฯ ให้เหมาะสมกับบริบทของพื้นที่นั้น ๆ และให้คำนึงถึงเรื่องความเป็นบ้านที่สอดคล้องกับแนวทางการอนุรักษ์พลังงาน มีแสงสว่างจากธรรมชาติ และการระบายความร้อนในตัวบ้าน รวมทั้งการประหยัดพลังงาน โดยจัดทำแบบแปลนบ้าน และแบบ ปร.๔/ปร.๕/ปร.๖ ให้สำนักงานโยธาธิการและผังเมืองจังหวัด หรือ หน่วยงานที่มีนายช่างที่สามารถพิจารณาอนุมัติและรับรองแบบได้ โดยไม่ต้องส่งให้กรมการพัฒนาชุมชนพิจารณา และรายงานกรมฯ ทราบ รายละเอียดปรากฏตามสิ่งที่ส่งมาด้วย ๓

๓. ดำเนินการจัดจ้าง และให้อ่างอิงแนวทาง วิธีการจ้างก่อสร้างโดยวิธีเฉพาะเจาะจงตามพระราชบัญญัติการจัดซื้อจัดจ้างและการบริหารพัสดุภาครัฐ พ.ศ. ๒๕๖๐ และระเบียบที่เกี่ยวข้องเพื่อเป็นการดำรงไว้ซึ่งวินัยทางการเงินการคลัง และเพื่อให้การจัดทำเอกสารในการจัดจ้างเป็นไปในแนวทางเดียวกัน โดยดำเนินการ ดังนี้

/๓.๑ จัดทำเอกสาร...



๓.๑ จัดทำเอกสารประกอบการจัดจ้างโดยวิธีเฉพาะเจาะจง

๓.๒ เอกสารประกอบการจัดจ้างให้สำเนาเอกสารเก็บไว้ที่สำนักงานพัฒนาชุมชนอำเภอ และส่งเอกสารฉบับจริงให้สำนักงานพัฒนาชุมชนจังหวัดประกอบการเบิกจ่ายต่อไป

๔. จัดทำป้ายสัญลักษณ์ หรือ โลโก้ สำนักงานสลากกินแบ่งรัฐบาล ในขนาดกว้าง ๓๐ เซนติเมตร ยาว ๖๐ เซนติเมตร (๓๐x๖๐ ซม.) โดยใช้วัสดุที่คงทนถาวร เช่น ป้ายไม้ โลหะ หรือหินอ่อน เป็นต้น ตามแบบที่กรมฯ กำหนด พร้อมติดตั้งป้ายเพื่อแสดงถึงการได้รับการสนับสนุนเงินนอกงบประมาณ จากสำนักงานสลากกินแบ่งรัฐบาลในการสร้างบ้าน บริเวณด้านหน้าหรือทางเข้าที่เห็นได้ชัดเจน **ห้ามใช้**ป้ายผ้า หรือ พิวเจอร์บอร์ด โดยเด็ดขาด รายละเอียดปรากฏตามสิ่งที่ส่งมาด้วย ๔

๕. ติดตาม กำกับดูแลการดำเนินงานโครงการบ้านห่วงใยจากใจ GLO ประจำปี ๒๕๖๘ พร้อมทั้งรายงานผลการดำเนินการ พร้อมภาพประกอบ ก่อน ระหว่าง และหลังดำเนินการสร้างบ้านจนแล้วเสร็จ และรายงานให้จังหวัดทราบทุกวันที่ ๑๐ ของเดือน ผ่านทาง QR Code แบบรายงาน/กลุ่มเป้าหมาย ที่ปรากฏตามสิ่งที่ส่งมาด้วย ๒ และอำเภอสามารถดาวน์โหลดสิ่งที่ส่งมาด้วย ๓ - ๔ ได้ตาม QR Code ที่ปรากฏตามสิ่งที่ส่งมาด้วย ๒

จึงเรียนมาเพื่อพิจารณาดำเนินการ

ขอแสดงความนับถือ



(นายจำเริญ แหวนเพชร)
รองผู้ว่าราชการจังหวัด ปฏิบัติราชการแทน
ผู้ว่าราชการจังหวัดบุรีรัมย์

สำนักงานพัฒนาชุมชนจังหวัด

กลุ่มงานสารสนเทศการพัฒนาชุมชน

โทร./โทรสาร ๐ ๔๔๖๖ ๖๕๑๒ (มท) ๓๗๑๕๖

ไปรษณีย์อิเล็กทรอนิกส์ saraban_buriram@cdd.mail.go.th

ที่	จังหวัด	ชื่อ - นามสกุล หัวหน้าครัวเรือนเป้าหมาย	ที่อยู่	ตำบล	อำเภอ
1	กระบี่	นางอารยา ธรรมปะดัง	28/3 หมู่ที่ 2	คลองหิน	อ่าวลึก
2	กาญจนบุรี	นายณรงค์ จันทร์เพชร	71/1 หมู่ 4	ดอนขมิ้น	ท่ามะกา
3	กาฬสินธุ์	นางถวิล นิมนวล	80/1 หมู่ที่ 3	หนองผือ	เขาวง
4	กำแพงเพชร	นางแจ้ว สิทธิพรหม	บ้านเลขที่ 100	บึงทับแรด	ลานกระบือ
5	กำแพงเพชร	นางรัตน์ เกิดพงษ์	120	ลานดอกไม้	เมืองกำแพงเพชร
6	ขอนแก่น	นางสมยศ อังเดรฤสตาฟเซน	บ้านเลขที่ 172 หมู่ที่ 11	บ้านลาน	บ้านไผ่
7	จันทบุรี	นางจวบ แยม่วงษ์	50/5 หมู่ที่ 2	แสลง	เมืองจันทบุรี
8	ฉะเชิงเทรา	นายวิรุทธิ์ มากอ้ม	101 หมู่ที่ 12	หัวสำโรง	แปลงยาว
9	ชลบุรี	นางสาวพิน พิมน้อย	17/2 หมู่ที่ 6	กุฎโง้ง	พนัสนิคม
10	ชัยนาท	นางบังอร มะณี	บ้านเลขที่ 7 หมู่ที่ 12	บ้านเขียน	อำเภอหันคา
11	ชัยภูมิ	นายมงคล ชัยมงคล	32/1 ม.17	ลุ่มลำชี	บ้านเขว้า
12	ชุมพร	นางสาวเจลา ปานเกตุ	273/3 หมู่ที่ 4	หงษ์เจริญ	ท่าแซะ
13	เชียงราย	นายอภิเชษฐ์ วงษ์ตันภาค	145 หมู่ที่ 3	แม่ไร่	แม่จัน
14	เชียงราย	นายคำตัน ใจจุมปู	292/1 หมู่ที่ 6	เวียง	เวียงป่าเป้า
15	เชียงใหม่	นายคำสุข ธงชัย	เลขที่ 99 หมู่ที่ 1	แม่สุ่น	ฝาง
16	เชียงใหม่	นางเพ็ญ หม่อมตา	เลขที่ 15 หมู่ที่ 3	แม่ก่า	สันป่าดอง
17	ดรง	นายแปลก สามทอง	บ้านเลขที่ 101/1 หมู่ที่ 1	บ้านหรี	หาดสำราญ
18	ดรง	นายสมคิด เกลี้ยงเกลา	บ้านเลขที่ 35 หมู่ที่ 9	ทุ่งค่าย	ย่านดาขาว
19	ตาก	นางสาวบุญเย็น อุกประโคน	160/6 หมู่ที่ 3	วังประจวบ	เมืองตาก
20	นครนายก	นายอนุวัตร ลงสุวรรณ	51 ม.5	บึงศาล	องครักษ์
21	นครปฐม	นางสมใจ เกิดแก้ว (หัวหน้าครัวเรือน)	16 ม.7 (ในระบบ 9999/6 ม.7)	คลองนกกระทุง	บางเลน
22	นครพนม	นายสงวน คำเห็น	8 ม.4	โคกสว่าง	ปลาปาก
23	นครราชสีมา	นางสาวนันทกานต์ ฉาบสูงเนิน	166 หมู่ที่ 11	โนนไทย	โนนไทย
24	นครศรีธรรมราช	นายเจริญจิตร แซ่เฮง	54/27 หมู่ที่ 4	กะหรอ	นมพิต้า
25	นครศรีธรรมราช	นางเพ็ญ เพชรแก้ว	71/6 หมู่ที่ 7	ตำบลเกาะเพชร	อำเภอหัวไทร
26	นครสวรรค์	นายเขมชาติ คุ่มสอาด	122/4 หมู่ 7	จันเสน	ตาคลี
27	นนทบุรี	นางสาวน้อย อำเจริญ	46/6 ม.3	โทรใหญ่	โทรน้อย
28	นราธิวาส	นายมะดอฮา มีอัส	76/1 หมู่ที่ 5	ตำบลลำภู	อำเภอเมืองนราธิวาส
29	บึงกาฬ	นายวิทยา ทานัง	239 หมู่ที่ 1	ดอนหญ้านาง	พรเจริญ
30	บุรีรัมย์	นางณสฤกญา ม่วงดี	20 หมู่ที่ 18	ปราสาท	บ้านด่าน
31	บุรีรัมย์	นางสุพิศ เงินประโคน	67 ม.9	สะเดา	พลับพลาชัย
32	ปทุมธานี	นางสาวเจลา กระจ่างศรี	46/6 หมู่ที่ 10	หนองสามวัง	หนองเสือ
33	ประจวบคีรีขันธ์	นางสาวสนอง อิ่มหัว	21 หมู่ที่ 8	ปราณบุรี	ปราณบุรี
34	ประจวบคีรีขันธ์	นายวิโรจน์ เจริญจิตต์	107 ม.9	ศีลาลัย	สามร้อยยอด
35	ปราจีนบุรี	นางสุจินต์ ศรีชาญชัย	3/1 หมู่ที่ 11	โนนหอม	เมืองปราจีนบุรี
36	ปัตตานี	นายกามารุดิง ปือโระ	25 ม.6	ตะบิ้ง	สายบุรี
37	ปัตตานี	นางสาวชะอุม ธรรมโม	92 ม.5	ยารบี	หนองจิก
38	พระนครศรีอยุธยา	นายสุพิน ราชสีห์	70 ม.3	หลักชัย	ลาดบัวหลวง
39	พะเยา	นายศรีวรรณ งามตา	26 ม.6	งิม	ปง
40	พังงา	นายเนช สงเคราะห์	63/1 หมู่ที่ 2	ลำภี	ท้ายเหมือง
41	พัทลุง	นางวิสัย ทองสุกแสง	84 ม.2	เกาะหมาก	ปากพะยูน
42	พัทลุง	นายจำเนียร คงทอง	236 ม.7	ตะพาน	ศรีบรรพต
43	พิจิตร	นายฉลวย ฉิมจิว	74 หมู่ที่ 1	ท่าบัว	โพทะเล

ที่	จังหวัด	ชื่อ - นามสกุล หัวหน้าครัวเรือนเป้าหมาย	ที่อยู่	ตำบล	อำเภอ
44	พิษณุโลก	นายแสวง ส่งมา	312 หมู่ 12	ท่างาม	วัดโบสถ์
45	เพชรบุรี	นางสาวศิวรัตน์ แสงส่อง	92 ม.1	หนองปลาไหล	เขาย้อย
46	เพชรบูรณ์	นายโชคชัย ทองนิตย์	40/1 หมู่ 1	สระแก้ว	วังสามพัน
47	แพร่	นางบัวเดียว แก้ววรรณะ	80 หมู่ที่ 2	สวนเขื่อน	เมืองแพร่
48	ภูเก็ต	นายไพโรพนา ทิพย์มงคล	40/8 ม.7	ฉลอง	เมืองภูเก็ต
49	มหาสารคาม	นายระพีพัฒน์ คะวัน	บ้านเลขที่ 38 หมู่ 10	ตำบลวังแสง	อำเภอแกดำ
50	มุกดาหาร	นายภูวดล พลเพ็ง	153 ม. 11	ดอนตาล	ดอนตาล
51	แม่ฮ่องสอน	นายมงคล ใจมูล	บ้านเลขที่ 528 ม.1	แม่คะตวน	สบเมย
52	แม่ฮ่องสอน	นางสาวบัวจันทร์ ดุมนาดา	84/6 ม.1	แม่สะเรียง	แม่สะเรียง
53	ยโสธร	นายน้ำพู จันทะภา	58 หมู่ 5	หัวเมือง	มหาชนะชัย
54	ยะลา	นางสาว ชัมชียะ หะมะ	17/22 หมู่ 4	จะกระ	รามัน
55	ร้อยเอ็ด	นางลำไพรงาม ชื่น	131 หมู่ 2	พรสวรรค์	เสลภูมิ
56	ระนอง	นางสาวกัญญา เพชรพันธ์	92 ม.5	กำพวน	สุขสำราญ
57	ระยอง	นายเล็ก ทิพย์พระจันทร์	129 หมู่ที่ 6	หนองไร่	ปลวกแดง
58	ราชบุรี	นายไพโรจน์ ธรรมบุตร	41/2 หมู่ที่ 8	สวนกล้วย	บ้านโป่ง
59	ลพบุรี	นางสมนุรณ ท้าวศรีสกุล	เลขที่ 5 หมู่ 2	กกโก	เมืองลพบุรี
60	ลำปาง	นางธัญพิมล สุธรรม	41/1 ม.2	วังเหนือ	วังเหนือ
61	ลำพูน	นายผ่าน เขียวแก้ว	บ้านเลขที่ 63 หมู่ที่ 4	แม่ลาน	ลี้
62	เลย	นายสันดา มีทานนท์	20 หมู่ 2	ต.ชมเจริญ	จ.เลย
63	ศรีสะเกษ	นางสังเวียน โพธิ์ดี	6 ม.4	พิมายเหนือ	ปรางค์กู่
64	สกลนคร	นางกฤษณา ทิพย์วงศ์ษา	314 ม.9	วังยาง	พรรณานิคม
65	สงขลา	นางสาวชลิตา คำสัน	20 หมู่ที่ 9	ขุนตืดหวาย	จะนะ
66	สตูล	นางมีน๊ะ เพ็ชรชนะ	109/3 ม.4	ขอนแก่น	ทุ่งหว้า
67	สมุทรปราการ	นางสาวสังวร ปานเฟื่อง	9 หมู่ที่ 2	บางเสาธง	บางเสาธง
68	สมุทรสาคร	นางสมบัติ เทพวิเชียร	58/4 หมู่ 2	บางหญ้าแพรก	เมืองสมุทรสาคร
69	สระแก้ว	นางสาวแปง แก้ววิเศษ	4 หมู่ 13	สระขวัญ	เมืองสระแก้ว
70	สระบุรี	นางสมพร เศรษฐะ	23/1 หมู่ที่ 8	หนองนาก	หนองแค
71	สิงห์บุรี	นางสาวบุญมา เจริญจัน	36/2 ม.14	ไม้ดัด	บางระจัน
72	สุโขทัย	นาย นเรศ โนรี	61/1 หมู่ที่ 6	ปากแคว	เมืองสุโขทัย
73	สุพรรณบุรี	นางสาวจิม ธัญญเจริญ	48/1 ม.1	หนองโพธิ์	หนองหญ้าไซ
74	สุราษฎร์ธานี	นางสาวสุณี พันธุ์จินดา	55/1 ม.4	สีเล็ด	พุนพิน
75	สุรินทร์	นางเจียน โสดาจันทร์	8 หมู่ 8	เสมิง	สำโรงทาบ
76	สุรินทร์	นางสาวปด จินดาศรี	121 ม.16	กามเชิง	กามเชิง
77	หนองคาย	นายปรีชา สวัสดิ์	บ้านเลขที่ 48 หมู่ที่ 6	ด่านศรีสุข	โพธิ์ตาก
78	หนองบัวลำภู	นางสาวนวลจันทร์ พิมพ์เวียง	184 ม.4	โนนเมือง	โนนสัง
79	อ่างทอง	นางสายทอง นิมบุษ	43/1 หมู่ 12	ศาลเจ้าโรงทอง	วิเศษชัยชาญ
80	อำนาจเจริญ	นางสาวฉวีวรรณ มณีสาย	70 หมู่ที่ 10	พนา	พนา
81	อำนาจเจริญ	นายอ่อนศรี มณีบุตร	66 ม.5	ไร่ขี	สิ้ออำนาจ
82	อุตรธานี	น.ส.ละเอียด โพธิ์พล	448 หมู่ที่8	ทุ่งฝน	ทุ่งฝน
83	อุตรธานี	นางแดง บานเย็น	11 หมู่ที่ 10	ขอนแก่น	กุดจับ
84	อุตรดิตถ์	นางวรรณารัตน์ ศรีดาด	11 หมู่ที่ 1	ท่าเสา	เมืองอุตรดิตถ์
85	อุทัยธานี	นางวิเชียร กุศลโมทย์	99 หมู่ 1	ตำบลลานสัก	อำเภอลานสัก
86	อุบลราชธานี	นางสาวปราณี แสงทรัพย์	266 ม.2	หนองกุง	ตาลสม

แนวทางการดำเนินงานโครงการบ้านห่วงใยจากใจ GLO ประจำปี ๒๕๖๘
จำนวน ๘๖ หลัง ๆ ละไม่เกิน ๒๐๐,๐๐๐ บาท รวมทั้งสิ้น ๑๗,๒๐๐,๐๐๐ บาท (สิบเจ็ดล้านสองแสนบาทถ้วน)

๑. วัตถุประสงค์ :

๑.๑ เพื่อสร้างโอกาสความเสมอภาคทางสังคม และลดความเหลื่อมล้ำความยากจนในมิติ
ด้านมาตรฐานความเป็นอยู่ให้กับครัวเรือนเป้าหมายในระบบบริหารจัดการข้อมูลการพัฒนาคนแบบชี้เป้า
(Thai People Map and Analytics Platform : TPMAP)

๑.๒ เพื่อให้ครัวเรือนยากจนเป้าหมายเร่งด่วนที่ตกเกณฑ์มิติด้านความเป็นอยู่ ได้มีบ้านพักอาศัย
ที่มั่นคงถาวร

๒. ขั้นตอน/วิธีการดำเนินงาน

๒.๑ กรมการพัฒนาชุมชน จัดสรรเงินนอกงบประมาณโครงการบ้านห่วงใยจากใจ GLO ประจำปี
๒๕๖๘ ให้กับจังหวัดเป้าหมาย รวม ๘๖ หลัง

๒.๒ กำหนดแบบแปลนบ้านโครงการบ้านห่วงใยจากใจ GLO ประจำปี ๒๕๖๘ สำหรับให้จังหวัดและ
อำเภอไปดำเนินการสร้างบ้านให้กับครัวเรือนยากจนเป้าหมาย โดยกำหนดให้ใช้แบบแปลนของกรมการพัฒนาชุมชน
หรือหากประสงค์จะใช้แบบแปลนอื่นให้ดำเนินการ ตามเงื่อนไข ข้อ ๓ โดยให้คำนึงถึงเรื่องความเป็นบ้าน
ที่สอดคล้องกับแนวทางการอนุรักษ์พลังงาน มีแสงสว่างจากธรรมชาติ และการระบายความร้อนในตัวบ้าน
รวมทั้งการประหยัดพลังงาน

๒.๓ จังหวัดดำเนินการ ดังนี้

๒.๓.๑ จังหวัดดำเนินการตรวจสอบข้อมูลประชาชนที่มีบ้านพักอาศัยไม่มั่นคงถาวรจากข้อมูล
ในระบบ TPMAP ให้เป็นไปตามเกณฑ์การคัดเลือกที่กรมฯ กำหนด

๒.๓.๒ จังหวัดแจ้งแนวทางให้อำเภอดำเนินการจัดจ้าง

๑) ให้อำเภอเป็นหน่วยดำเนินการจัดจ้าง และให้อำเภอแจ้งแนวทางและวิธีการจ้าง
ก่อสร้างโดยวิธีเฉพาะเจาะจง ตามพระราชบัญญัติการจัดซื้อจัดจ้างและการบริหารพัสดุภาครัฐ พ.ศ. ๒๕๖๐
และระเบียบที่เกี่ยวข้อง เพื่อเป็นการดำรงไว้ซึ่งวินัยทางด้านการเงินการคลัง และเพื่อให้การจัดทำเอกสาร
ในการจัดจ้างเป็นไปในแนวทางเดียวกัน โดยดำเนินการ ดังนี้

๒) จัดทำเอกสารประกอบการจัดจ้างโดยวิธีเฉพาะเจาะจง

๓) เอกสารประกอบการจัดจ้างให้สำเนาเอกสารเก็บไว้ที่สำนักงานพัฒนาชุมชนอำเภอ
และส่งเอกสารฉบับจริงส่งแนบเป็นเอกสารประกอบการเบิกจ่าย และเก็บไว้ที่สำนักงานพัฒนาชุมชนจังหวัด

๔) การจ่ายเงินให้กับคู่สัญญาให้ดำเนินการเป็นเช็คสั่งจ่ายให้กับผู้รับจ้าง

๒.๓.๓ ติดตาม กำกับดูแลการดำเนินงานโครงการบ้านห่วงใยจากใจ GLO ประจำปี ๒๕๖๘
พร้อมทั้งรายงานผลการดำเนินงานให้กรมการพัฒนาชุมชนทราบ พร้อมภาพประกอบ ก่อน ระหว่าง และหลัง
ดำเนินการสร้างบ้าน โดยให้เริ่มรายงาน ครั้งที่ ๑ ในวันที่ ๑๕ มีนาคม ๒๕๖๘ และวันที่ ๑๕ ของทุกเดือน จนกว่า
โครงการบ้านห่วงใยจากใจ GLO ประจำปี ๒๕๖๘ แล้วเสร็จ และให้จังหวัดจัดทำแผนการส่งมอบบ้านให้กับ
ประชาชนเป้าหมาย ตามแบบรายงานที่กรมฯ กำหนด

๒.๓.๔ มอบหมายเจ้าหน้าที่ผู้รับผิดชอบเข้ากลุ่มไลน์ (LINE) โครงการบ้านห่วงใยจากใจ GLO
และเป็นพี่ปรึกษา แก้ไขปัญหา และอำนวยความสะดวกให้กับอำเภอที่ได้รับเงินนอกงบประมาณตามโครงการฯ

๒.๓.๕ แจ้งกรมการพัฒนาชุมชน เมื่ออำเภอได้ดำเนินการสร้างบ้านให้ประชาชนเป้าหมาย
เสร็จเรียบร้อยแล้ว และเตรียมมอบบ้านตามโครงการบ้านห่วงใยจากใจ GLO ประจำปี ๒๕๖๘ โดยรายงานในแบบ
รายงานประจำเดือน และ แจ้งในกลุ่มไลน์ (LINE) โครงการบ้านห่วงใยจากใจ GLO

๒.๔ อำเภอดำเนินการ ดังนี้

๒.๔.๑ การสร้างบ้านให้กับประชาชนเป้าหมายตามโครงการฯ ให้ดำเนินการจัดซื้อ จัดจ้าง ตามพระราชบัญญัติการจัดซื้อจัดจ้างและการบริหารพัสดุภาครัฐ พ.ศ. ๒๕๖๐ และระเบียบที่เกี่ยวข้อง

๒.๔.๒ ดำเนินการสร้างบ้านให้กับประชาชนเป้าหมายตามโครงการฯ โดยให้ดำเนินการตาม แบบ ปร. ๔/ปร. ๕/ปร. ๖ ตามแบบที่กรมฯ กำหนด

๒.๔.๓ จัดทำป้ายสัญลักษณ์ หรือ โลโก้ สำนักงานสลากกินแบ่งรัฐบาล ในขนาด กว้าง ๓๐ เซนติเมตร ยาว ๖๐ เซนติเมตร (๓๐x๖๐ ซม.) โดยใช้วัสดุที่คงทนถาวร เช่น ป้ายไม้ โลหะ หรือหินอ่อน เป็นต้น ตามแบบที่กรมฯ กำหนด (แนบท้าย) พร้อมติดตั้งป้ายเพื่อแสดงถึงการได้รับการสนับสนุนเงินนอกงบประมาณจากสำนักงานสลากกินแบ่งรัฐบาลในการสร้างบ้าน บริเวณด้านหน้าหรือทางเข้าที่เห็นได้ชัดเจน ห้ามใช้ป้ายผ้าหรือ พิวเจอร์บอร์ด โดยเด็ดขาด

๒.๔.๔ หลักฐานการจัดซื้อ จัดจ้าง ตามข้อ ๒.๓.๒ ให้อำเภอดำเนินการเก็บให้ครบถ้วน ถูกต้อง และให้เป็นไประเบียบฯ และส่งหลักฐานตัวจริงให้จังหวัด จำนวน ๑ ชุด และเก็บสำเนาไว้ที่อำเภอ ๑ ชุด

๒.๔.๕ หากอำเภอบพบข้อขัดข้องในการดำเนินงานให้แจ้งจังหวัดเพื่อดำเนินการแก้ไขทันที

๒.๔.๖ ติดตาม กำกับดูแลการดำเนินงานโครงการบ้านห่วงใยจากใจ GLO ประจำปี ๒๕๖๘ พร้อมทั้งรายงานผลการดำเนินการให้จังหวัดทราบ พร้อมภาพประกอบ ก่อน ระหว่าง และหลังดำเนินการสร้างบ้านจนแล้วเสร็จ

๒.๔.๗ แจ้งจังหวัดเมื่อดำเนินการสร้างบ้านให้ประชาชนเป้าหมายเสร็จเรียบร้อย เพื่อจัดพิธีมอบบ้านตามโครงการบ้านห่วงใยจากใจ GLO ประจำปี ๒๕๖๘

เงื่อนไข ๑. ขอความร่วมมือไม่ให้เปลี่ยนประชาชนเป้าหมายที่เข้าร่วมโครงการบ้านห่วงใยจากใจ GLO ประจำปี ๒๕๖๘ โดยไม่ได้รับอนุญาตจากกรมฯ

๒. ห้ามแปลงเงินนอกงบประมาณโครงการบ้านห่วงใยจากใจ GLO ประจำปี ๒๕๖๘ ไปดำเนินการในรูปแบบอื่น

๓. การขอปรับเปลี่ยนแปลนบ้าน และแบบ ปร. ๔/ปร. ๕/ปร. ๖ ให้จังหวัดหรืออำเภอสมาสามารถดำเนินการปรับเปลี่ยนแปลนฯ ให้เหมาะสมกับบริบทของพื้นที่นั้น ๆ โดยจัดทำแบบแปลนบ้าน และแบบ ปร. ๔/ปร. ๕/ปร. ๖ ให้สำนักงานโยธาธิการจังหวัด หรือ หน่วยงานที่มีนายช่างที่สามารถพิจารณาอนุมัติและรับรองแบบ ให้สามารถอนุมัติและรับรองแบบได้โดยไม่ต้องส่งให้กรมการพัฒนาชุมชนพิจารณา โดยให้รายงานกรมฯ เพื่อทราบ เท่านั้น



แบบรูปรายการบ้านห่วงใยจากใจ GLO ปี ๒๕๖๘ พร้อมป้าย



แบบรายงาน/กลุ่มเป้าหมาย



แบบสำรวจการรับรู้และความพึงพอใจ



กลุ่มไลน์ (LINE) โครงการบ้านห่วงใยจากใจ GLO

๓. ระยะเวลา

ปีงบประมาณ พ.ศ. ๒๕๖๘ จำนวน ๗ เดือน (มีนาคม ๒๕๖๘ – กันยายน ๒๕๖๘)

ลำดับ	กิจกรรมของโครงการ	ปีงบประมาณ ๒๕๖๘							
		ก.พ.	มี.ค.	เม.ย.	พ.ค.	มิ.ย.	ก.ค.	ส.ค.	ก.ย.
๑	ขอรับการสนับสนุนงบประมาณจากสำนักงานสลากกินแบ่งรัฐบาล	←→							
๒	ดำเนินการจัดหาผู้รับจ้างฯ		←→						
๓	จัดสร้างบ้านพร้อมมอบให้กับครัวเรือนที่ได้รับการคัดเลือก ประเมินผลการรับรู้และความพึงพอใจของครอบครัวผู้ที่ได้รับการคัดเลือกและผู้เข้าร่วมกิจกรรมพิธีส่งมอบบ้าน			←→					
๔	รายงานผลการดำเนินงานประจำปีพร้อมค่าใช้จ่ายที่เกิดขึ้น ปัญหาอุปสรรค แนวทางแก้ไข เสนอสำนักงานสลากกินแบ่งรัฐบาล ทราบ							←→	
๕	รายงานผลการดำเนินงานรายเดือน/การรายงานพิเศษตามวาระ เสนอสำนักงานสลากกินแบ่งรัฐบาล ทราบ			←→					

๔. สถานที่ดำเนินการ

บ้านประชาชนเป้าหมายตามที่ได้แจ้งข้อมูลกรมการพัฒนาชุมชน

๕. หน่วยดำเนินการ

จังหวัด/อำเภอ

๖. ผลที่คาดว่าจะได้รับ

ประชาชนเป้าหมายใน ๗๓ จังหวัด มีบ้านพักอาศัยที่มั่นคงถาวร จำนวน ๘๖ หลัง

๗. ผู้รับผิดชอบโครงการ/ประสานงาน

๑. นางสาวนิภา ทองก้อน ผู้อำนวยการสำนักเสริมสร้างความเข้มแข็งชุมชน
โทร. ๐๖ ๑๔๒๐ ๒๙๕๗
๒. นายวิโรจน์ น้ำหอม ผู้อำนวยการกลุ่มงานส่งเสริมสัมมาชีพชุมชน
โทร. ๐๘ ๙๐๔๐ ๘๑๑๘
๓. นายชัยทัศน์ จิตแย้ม นักวิชาการพัฒนาชุมชนชำนาญการ
โทร. ๐๘ ๑๕๕๗ ๖๕๐๐



กรมการพัฒนาศูนย์ชุมชน

- รับผิดชอบในการศึกษาและจัดทำแบบแปลน
- รับผิดชอบในการควบคุมการก่อสร้างให้เป็นไปตามแบบแปลน

โครงการ

แบบบ้าน ๑.๐

สถานที่ตั้งโครงการ

เจ้าของงาน

กรมการพัฒนาศูนย์ชุมชน
กระทรวงมหาดไทย

ผู้สำรวจ

ผู้เขียนแบบ

(นางชอุบล เกียรติคุณ
นางสาวโสภา บุญศิริ)

ผู้ตรวจสอบ

ผู้ออกแบบ

แก้ไขโดย

วันที่

แบบแสดง

มาตราส่วน

จำนวนใบ

วันที่

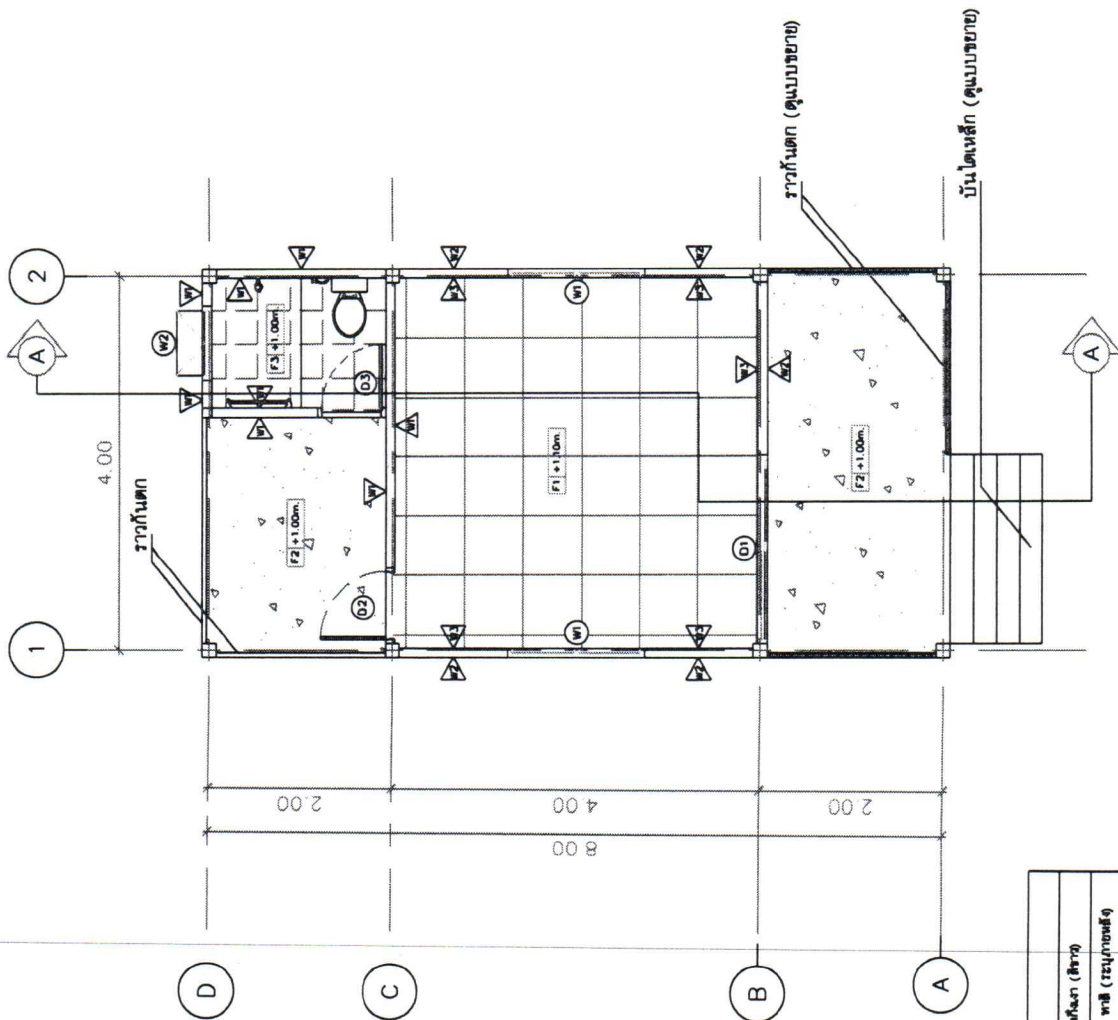

แปลนพื้น

SCALE 1:100

สัญลักษณ์	รายการ
△	ผนังอิฐบุฉาบ ภายนอกฉาบปูน ผนังฉาบเรียบภายใน (อิฐ) หนา 12 ซม.
△	ผนังฉาบเรียบ หนา 0.15 ม. โครงสร้างอิฐบุฉาบ (อิฐ) หนา 12 ซม.
△	ผนังภายในฉาบเรียบ โครงสร้างอิฐบุฉาบ ผนังฉาบเรียบภายใน (อิฐ) หนา 12 ซม.
F1	พื้นคอนกรีตหนา 0.10 ม. ทุกระยะ 80-80 ซม.
F2	พื้นคอนกรีตหนา หนา 0.10 ม.
F3	พื้นคอนกรีตหนา 0.10 ม. ทุกระยะ 30-30 ซม.
C1	ฝ้าเพดาน โครงสร้างอิฐบุฉาบ



กรมการพัฒนามหาชน
 - ศึกษารูปแบบการก่อสร้างอาคาร
 - ศึกษาข้อมูลของอาคารและวัสดุ
 - ศึกษาและออกแบบโครงสร้างเหล็ก
 แบบเบื้องต้น

โครงการ	แผนก ๕.๐
สถานที่ตั้งโครงการ	
เจ้าของงาน	กรมการพัฒนามหาชน กระทรวงมหาดไทย
ผู้สำรวจ	
ผู้เขียนแบบ	242 (นางสาว เกษมา) นางอรุณโกมล วัฒน
ผู้ตรวจสอบ	
ผู้อนุมัติ	
แก้ไขโดย	วันที่
แบบแสดง	
ขนาดกระดาษ	รูป/พิมพ์/0
แผ่นที่	จำนวนแผ่น

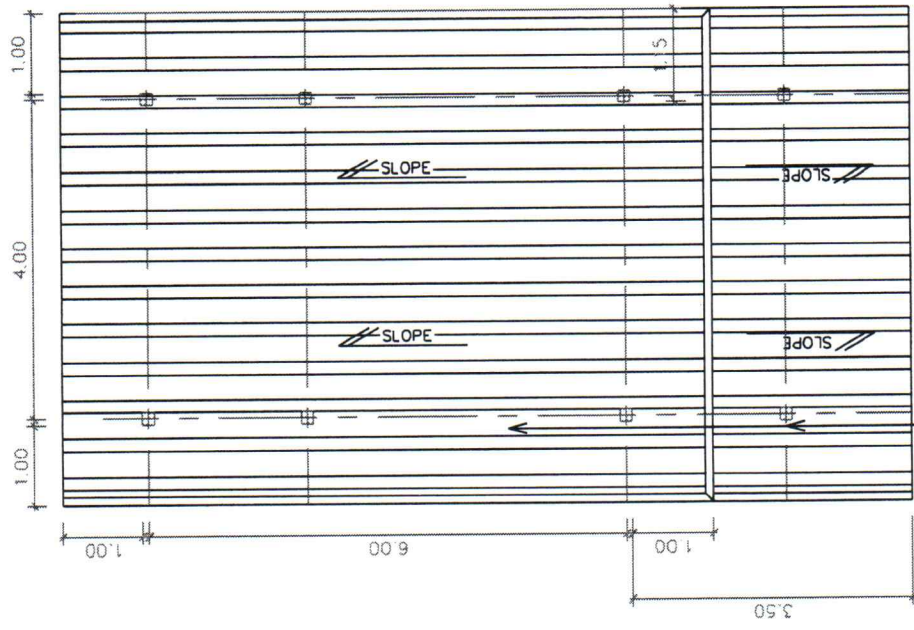

หลังคาเหล็ก Metal sheet (สีอะลูมิเนียม)
 ความหนาไม่น้อยกว่า 0.30 mm.

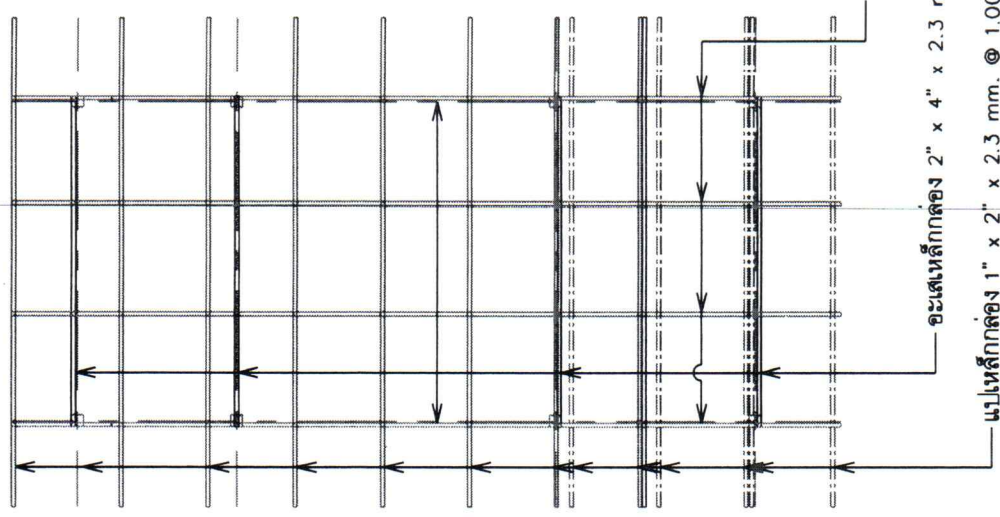

แปเหล็กกล่อง 1" x 2" x 2.3 mm. @ 1.00 m.
 อะเส้นเหล็กกล่อง 2" x 4" x 2.3 mm.
 จันทันเหล็กกล่อง 2" x 4" x 2.3 mm. @ 1.38 m.

แปลนโครงหลังคา
 SCALE 1:100



กรมการศึกษานานาชาติ

- สำนักสถาปัตย์ศิลปกรรมศาสตร์
- สำนักวิชาสถาปัตยกรรมศาสตร์
- สำนักวิชาศิลปกรรมศาสตร์

โครงการ

หน้าบ้าน ๓๐

สถานที่ตั้งโครงการ

เจ้าของงาน

กรมการศึกษานานาชาติ
กระทรวงมหาดไทย

ผู้สำรวจ

ผู้เขียนแบบ

(นายสมชาย ใจดี)
นายสมชาย ใจดี

ผู้ตรวจสอบ

ผู้อนุมัติ

นายโดย

วันที่

แบบแสดง

หน้าบ้าน

หน้าบ้าน

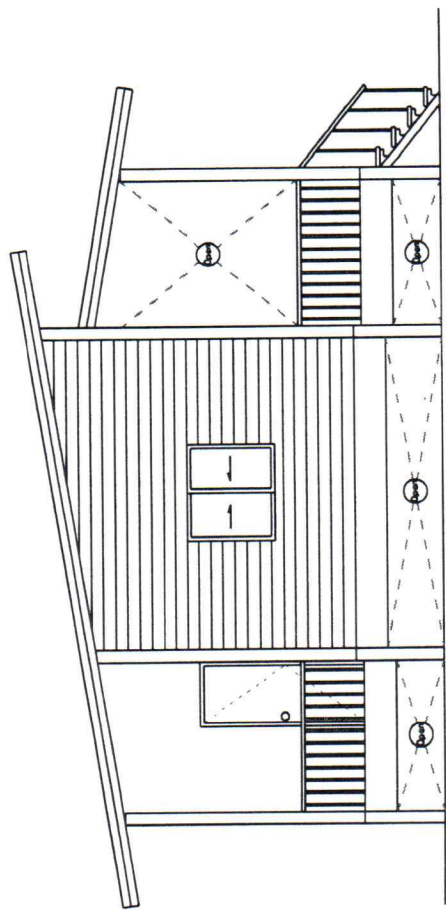

รูปด้าน 2

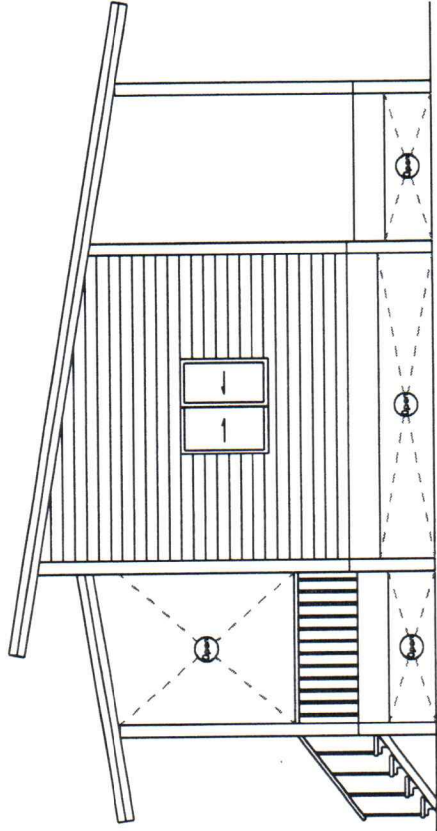

รูปด้าน 4

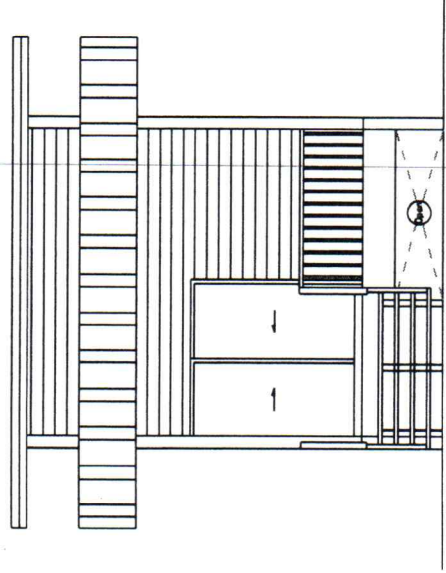

รูปด้าน 1

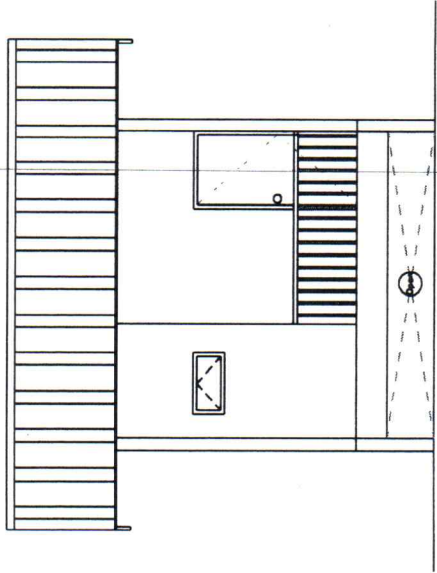

รูปด้าน 3

รูปด้าน 1-4

SCALE 1:100



กรมการพัฒนามหาชน

- สถาบันเทคโนโลยีการสัตวศาสตร์และเทคโนโลยี
- สำนักวิจัยและพัฒนาเทคโนโลยีการสัตวศาสตร์
- สำนักการออกแบบและวิศวกรรมโยธา
- สถาบันวิจัย

โครงการ

แผนก ๐.๐

สถานที่ตั้งโครงการ

เจ้าของงาน
กรมการพัฒนามหาชน
กระทรวงมหาดไทย

ผู้ตรวจ

ผู้เขียนแบบ

242
(นายสมชาย ธีระ
พรหมโยธิน)

ผู้ตรวจสอบ

ผู้อนุมัติ

นำส่งโดย	วันที่
แบบแสดง	
มาตราส่วน	1:100
แผ่นที่	จำนวนแผ่น

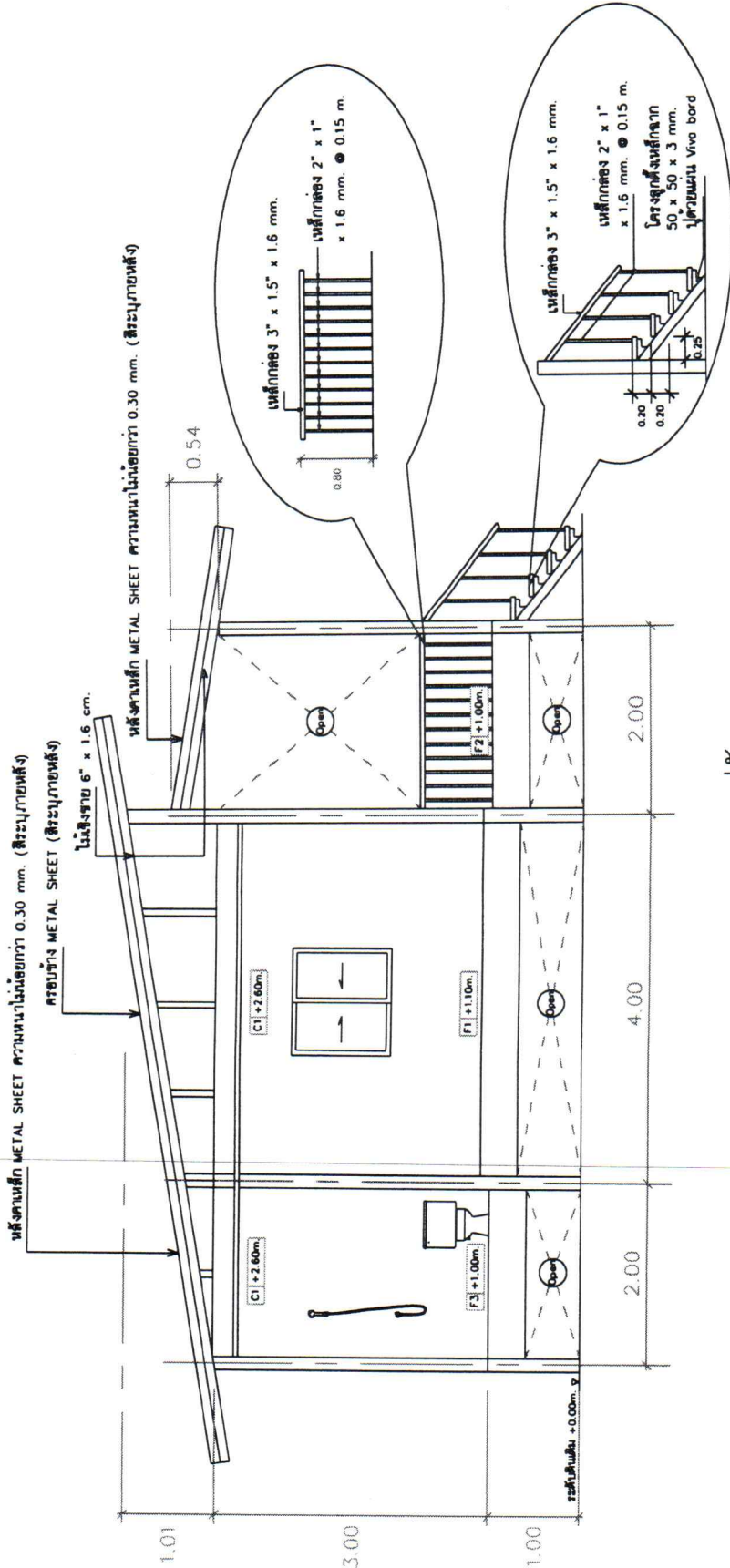

รูปตัด A-A,
SCALE 1:100

สัญลักษณ์	รายการ
△	ผนังภายนอก จากปูนฉาบมวลหนา ทาสีน้ำยาสีแดงในเงา (สีเทา)
△	ผนังฉาบปูนในฝ้า 0.15 m. โครงท่อนระแนงเหล็ก ทาสี (สีเทา)
△	ผนังภายในฉาบปูน โครงท่อนระแนงเหล็ก ทาสีน้ำยาสีแดงในเงา (สีเทา)
F1	พื้นคอนกรีตหนา 0.10m. ปูกระเบื้อง 60 * 60 cm.
F2	พื้นคอนกรีตฉาบหนา 0.10m.
F3	พื้นคอนกรีตหนา 0.10m. ปูกระเบื้อง 30 * 30 cm.
C1	ฝ้าเพดาน โครงท่อนระแนงเหล็ก



กรมการพัฒนาชุมชน

- สำนักงานปลัดกระทรวงมหาดไทย
- ศูนย์วิจัยชุมชนและสังคมเมือง
- ทีมวิจัยระบบการประเมินผลโครงการ
- ทีมวิจัยระบบการประเมินผลโครงการ

โครงการ	แผนงาน ๑.๐
สถานที่ตั้งโครงการ	
เจ้าของงาน	กรมการพัฒนาชุมชน กระทรวงมหาดไทย
ผู้สำรวจ	
ผู้เขียนแบบ	<i>[Signature]</i> (นางอรุณศรี วัฒนกุล) นางอรุณศรี วัฒนกุล
ผู้ตรวจสอบ	
ผู้อนุมัติ	
แก้ไขโดย	วันที่
แบบแสดง	
มาตราส่วน	1/1000/0
แผ่นที่	จำนวนแผ่น

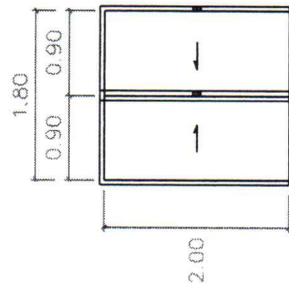

01

ประตูบานกระจก 1.80*2.00ม
วงกบอลูมิเนียม (ระบุสีภายหลัง)
พร้อมลูกบิดและอุปกรณ์ติดตั้ง

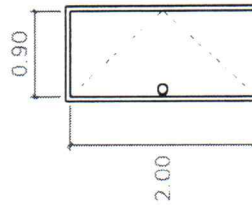

02

ประตูบาน UPVC 0.90*2.00ม
วงกบ UPVC (ระบุสีภายหลัง)
พร้อมลูกบิดและอุปกรณ์ติดตั้ง

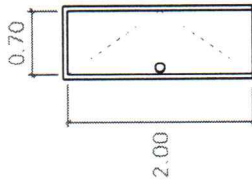

03

ประตูบาน PVC 0.70*2.00ม
วงกบ PVC (ระบุสีภายหลัง)
พร้อมลูกบิดและอุปกรณ์ติดตั้ง

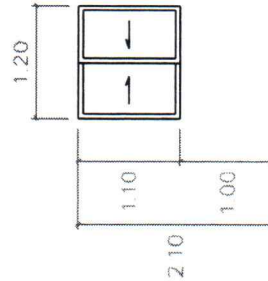

W1

หน้าต่างกระจกบานเลื่อนครึ่งรูป
วงกบอลูมิเนียม (ระบุสีภายหลัง)
พร้อมอุปกรณ์ติดตั้ง

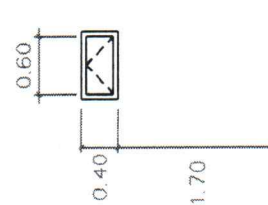

W2

หน้าต่างกระจกบานกระทุ้งครึ่งรูป
วงกบอลูมิเนียม (ระบุสีภายหลัง)
พร้อมอุปกรณ์ติดตั้ง

แบบขยายประตู- หน้าต่าง



กรมการพัฒนฯ ชุมชน

- รับผิดชอบในหน้าที่และงานที่ได้รับมอบหมาย
- รับผิดชอบงานที่เกี่ยวข้องกับงานพัฒนาชุมชน

โครงการ

แผนงาน อ.อ

สถานที่ตั้งโครงการ

เจ้าของงาน

กรมการพัฒนฯ ชุมชน
กระทรวงมหาดไทย

ผู้สำรวจ

ผู้เขียนแบบ

(นางชุตติพร เกษมสุข)
นางชุตติพร เกษมสุข

ผู้ตรวจสอบ

ผู้อนุมัติ

แก้ไขโดย

วันที่

แบบแสดง

มาตรฐาน

วันที่

ข้อสังเกตทั่วไป

- ส่วนหนึ่งที่ยึดของวัสดุอุปกรณ์ทั้งหมดในแบบแปลนเป็นเพียงส่วนหนึ่งโดยประมาณ ซึ่งอาจเปลี่ยนแปลงได้เพื่อให้เหมาะสมกับงาน
- การขึ้นสาย หรือท่อ PVC สีขาว 1/2" หรืออุปกรณ์ติดตั้ง
- สายเคเบิลและท่อร้อยสายไฟให้ยึดตามแบบที่กำหนด
- วัสดุอุปกรณ์อื่นที่จำเป็นสำหรับช่วยให้งานได้ดี แต่ไม่ได้ระบุไว้ในแบบรูป และรายการค่าหนักมีราคาเป็นค่าประมาณเป็นหน้าที่ของผู้รับจ้าง
- วัสดุติดตั้งให้เป็นไปตามมาตรฐานการติดตั้งทางไฟฟ้า ของ สทท. ฉบับปัจจุบัน
- รายละเอียดวัสดุและอุปกรณ์
- วัสดุ อุปกรณ์ที่ใช้ในโครงการต้องเป็นของใหม่ไม่เคยใช้งานมาก่อน
- วัสดุ อุปกรณ์ที่ใช้ในโครงการต้องเป็นผลิตภัณฑ์ที่ได้รับมาตรฐานผลิตภัณฑ์อุตสาหกรรม (มอก.) หรือ มาตรฐานที่ได้รับการยอมรับ

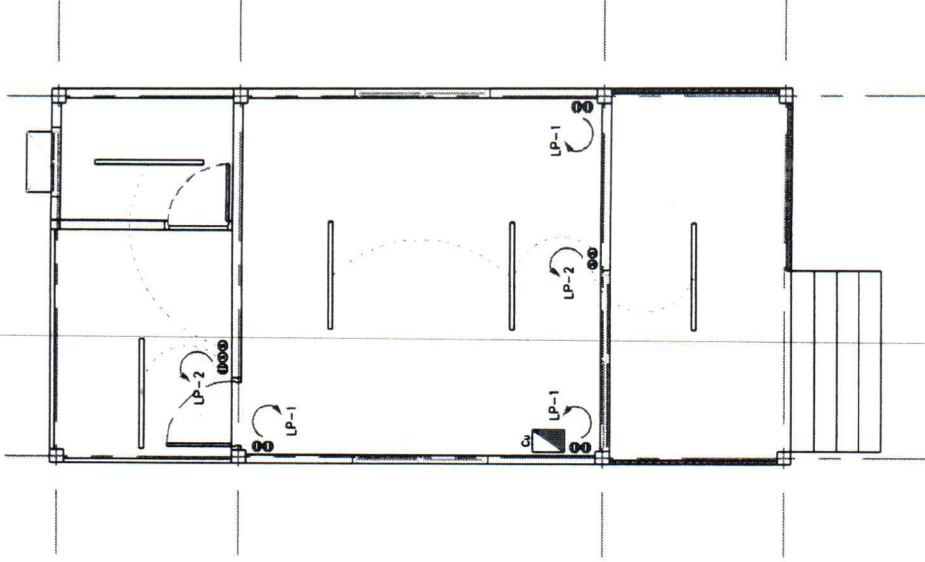

PANEL NO. : CU		LOCATION : FL.1			
CAPACITY : 8 CIRCUITS					
MAIN : CIRCUIT BREAKER					
CKT NO.	DESCRIPTION	CIRCUIT BREAKER		CONDUCTORS	
		NO POLE	AT IC	SIZE	TYPE
1	สายไฟ	1	15	2-2.5/G 1.5	ICD1 (THW) : 450/750 V 70°C MAIN : CB 50A/1.00AF IC > 10 KA MAIN : CABLE 2x16 mm THW-A
2	สายไฟ	1	15	2-2.5	
3	SPARE	1	15		
4	SPARE	1	15		
5	SPARE	1	15		
6	SPARE	1	15		
CONNECTED TO :		IC > 5 KA AT 415/240 V 50 Hz			

สัญลักษณ์	รายการ
Ⓛ	ตู้คอนซูมเมอร์ 6 ช่อง พร้อมเมน RCBO 60 A
Ⓢ	สวิตช์ไฟ ขนาดไม่ต่ำกว่า 15 A 250 V พร้อมอุปกรณ์
Ⓛ	ตู้รับไฟฟ้าชนิดมีสายดิน ขนาดไม่ต่ำกว่า 15 A 250 V พร้อมอุปกรณ์
—	ชุดรางหลอดไฟ LED T8 ขนาด 18 วัต. ชนิดแสงสีขาว (Daylight)

แบบระบบไฟฟ้า



กรมการพัฒนาระบบขนส่ง

- ศึกษารูปแบบการพัฒนาระบบขนส่ง
- ศึกษาผลกระทบสิ่งแวดล้อม
- ศึกษาผลกระทบทางสังคม
- ศึกษาผลกระทบทางเศรษฐกิจ

โครงการ

ถนนสาย ๑.๐

สถานที่ตั้งโครงการ

เจ้าของงาน

กรมการพัฒนาระบบขนส่ง
กระทรวงมหาดไทย

ผู้ศึกษา

ผู้เขียนแบบ

(นายชัชวาลย์
นพวงษ์)

ผู้ตรวจสอบ

ผู้อนุมัติ

แก้ไขโดย

วันที่

แบบแสดง

ขนาดหน้า

หน้า/หลัง

แผ่นที่

จำนวนแผ่น

รายการประกอบแบบ

สัญลักษณ์	รายการ
FD	ตะแกรงเหล็กเส้น 2"
MH	บ่อพักท่อระบายน้ำรูป 0.30 x 0.40 x 0.40 ม.
D80	BALL VALVE 1/2"
	ท่อเหล็ก PVC 1/2" จำนวน 13.5
	ท่อ PVC 4" จำนวน 8.5
	ท่อเหล็ก PVC 2" จำนวน 8.5

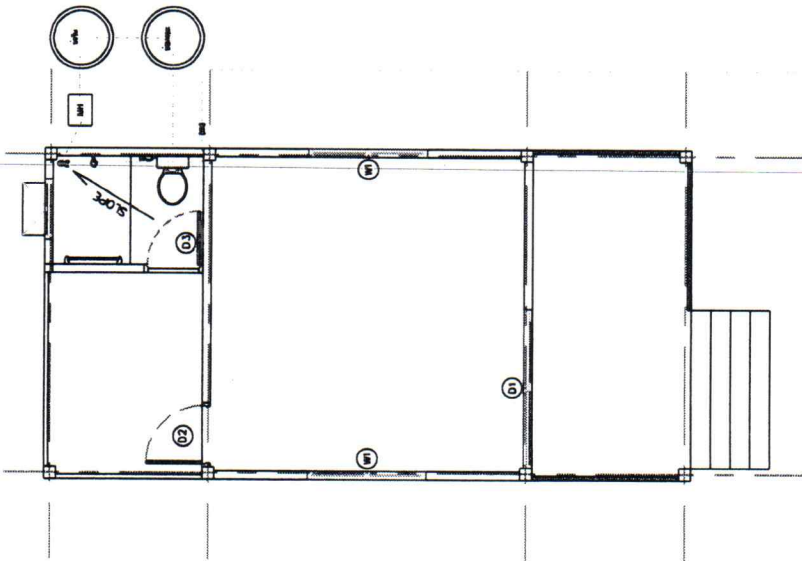

แบบระบบสุขภาพ

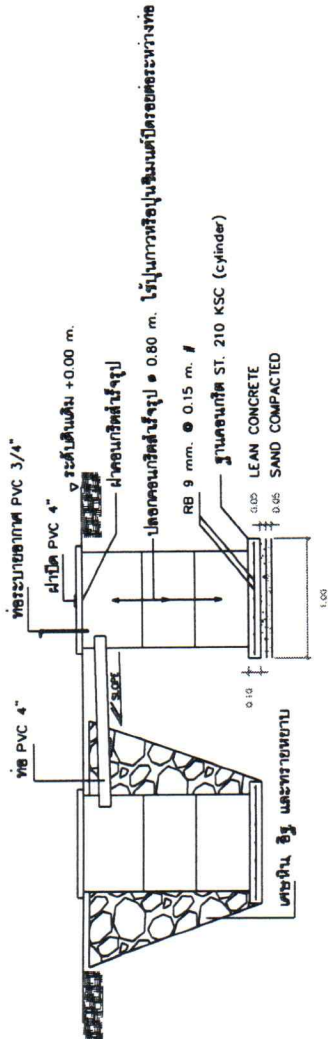

แบบขยาย บ่อพักท่อระบายน้ำ - บ่อซึม



กรมการศึกษานานาชาติ
 - สังกัดทบวงศึกษา
 - สังกัดกรมการศึกษานานาชาติ
 - สังกัดกรมการศึกษานานาชาติ
 - สังกัดกรมการศึกษานานาชาติ

โครงการ	แบบบ้าน ๑.๐
สถานที่ตั้งโครงการ	
เจ้าของงาน	กรมการศึกษานานาชาติ กระทรวงมหาดไทย
ผู้สำรวจ	
ผู้เขียนแบบ	(ลายเซ็น) นางสาวประไพพร อภิบาล
ผู้ตรวจสอบ	
ผู้อนุมัติ	
แก้ไขโดย	วันที่
แบบแสดง	
มาตรฐาน	ไทย/กรม/อ
แผ่นที่	จำนวนแผ่น

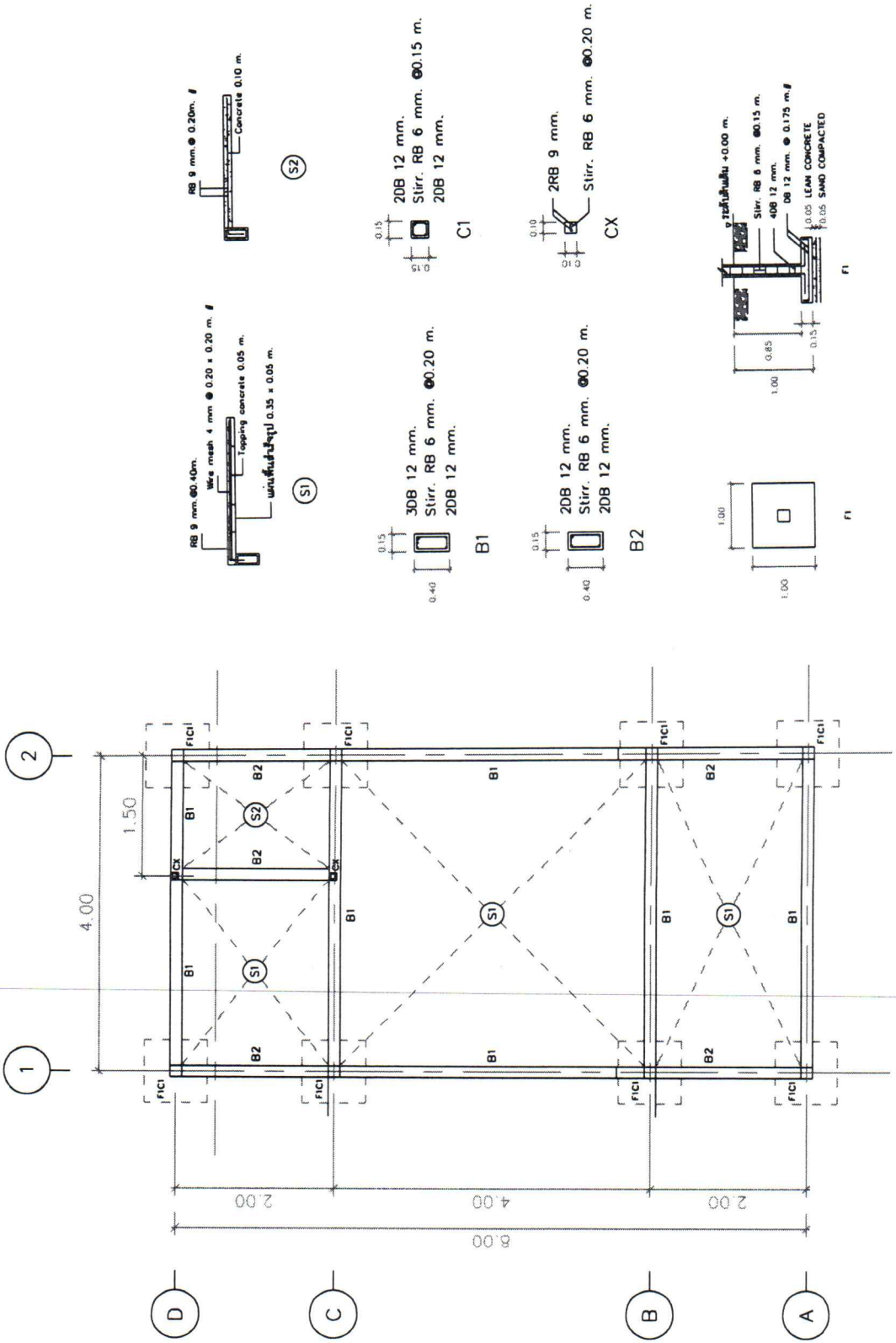

แปลนโครงสร้าง, ขยายโครงสร้าง
 SCALE 1:100

ชื่อโครงการ/งานก่อสร้าง บ้าน GLO

สถานที่ก่อสร้าง

หน่วยงานเจ้าของโครงการ/งานก่อสร้าง กรมการพัฒนาชุมชน กระทรวงมหาดไทย

คำนวณราคาากลางโดย นายพงศกร เชื้อสกล นายช่างโยธาปฏิบัติงาน

แบบเลขที่/2567

เมื่อวันที่ 30 กันยายน 2567

ลำดับที่	รายการ	จำนวน	หน่วย	ราคาวัสดุ		ค่าแรงงาน		รวมค่าวัสดุ และค่าแรงงาน	หมายเหตุ	
				ราคารายละ	จำนวนเงิน	ราคารายละ	จำนวนเงิน			
1	งานโครงสร้าง	1.1 ขุดดินและถมดิน	7.50	ค.บ.ม	-	-	120.00	900.00	900.00	
		1.2 ทราชนิยบาของพื้น	2.75	ค.บ.ม	330.00	907.50	90.00	247.50	1,155.00	
		1.3 คอนกรีตหยาบ	2.00	ค.บ.ม	1,860.00	3,720.00	391.00	782.00	4,502.00	
		1.4 ไม้แบบ	12.00	ตร.ม	120.00	1,440.00	-	-	1,440.00	
		1.5 ค่าแรงไม้แบบ	12.00	ตร.ม	-	-	133.00	1,596.00	1,596.00	
		1.6 ตะปู	5.00	กก.	38.00	190.00	-	-	190.00	
		1.7 เหล็กเส้นกลม SR 24 Dia. 6 มม.	97.68	กก.	20.41	1,993.65	4.10	400.49	2,394.14	
		1.8 เหล็กเส้นกลม SR 24 Dia. 9 มม.	99.90	กก.	21.41	2,138.86	4.10	409.59	2,548.45	
		1.9 เหล็กเส้นกลม SD 30 Dia. 12 มม.	346.32	กก.	21.95	7,601.72	3.30	1,142.86	8,744.58	
		1.10 ลวดผูกเหล็ก (เบอร์ 18)	5.00	กก.	36.45	182.25	-	-	182.25	
		1.11 เหล็กตะแกรง (Wiremesh) Ø 4 มม. 0.20 x 0.20 เมตร	29.00	ตร.ม	32.00	928.00	5.00	145.00	1,073.00	
		1.12 คอนกรีตผสมเสร็จรูปทรงลูกบาศก์ 210 กก/ตร.ม. (Cylinder)	4.80	ค.บ.ม	1,980.00	9,504.00	327.00	1,569.60	11,073.60	
รวมงานโครงสร้าง										
2	งานโครงสร้างเหล็กรูปพรรณ									
		2.1 เหล็กกล่อง 100 x 50 x 2.0 มม.	123.36	กก.	25.00	3,084.00	-	-	3,084.00	
		2.2 เหล็กกล่อง 75 x 38 x 2.0 มม.	137.16	กก.	25.00	3,429.00	-	-	3,429.00	
2.3 เหล็กกล่อง 50 x 25 x 2.0 มม.	175.68	กก.	25.50	4,479.84	-	-	4,479.84			

ชื่อโครงการ/งานก่อสร้าง บ้าน GLO

สถานที่ก่อสร้าง

แบบเลขที่/2567

หน่วยงานเจ้าของโครงการ/งานก่อสร้าง กรมการพัฒนาชุมชน กระทรวงมหาดไทย

คำนวณราคากลางโดย นายพงศกร เชื้อสกล นายช่างโยธาปฏิบัติงาน

เมื่อวันที่ 30 กันยายน 2567

ลำดับที่	รายการ	จำนวน	หน่วย	ราคาวัสดุ		ค่าแรงงาน		รวมค่าวัสดุ และค่าแรงงาน	หมายเหตุ
				ราคาหน่วยละ	จำนวนเงิน	ราคาหน่วยละ	จำนวนเงิน		
	4.9 ประตู D1 พร้อมอุปกรณ์ติดตั้ง	1.00	ชุด	2,400.00	2,400.00	300.00	300.00	2,700.00	
	4.10 ประตู D2 พร้อมอุปกรณ์ติดตั้ง	1.00	ชุด	1,800.00	1,800.00	250.00	250.00	2,050.00	
	4.11 ประตู D3 พร้อมอุปกรณ์ติดตั้ง	1.00	ชุด	1,350.00	1,350.00	250.00	250.00	1,600.00	
	4.12 หน้าต่าง W1 พร้อมอุปกรณ์ติดตั้ง	2.00	ชุด	1,450.00	2,900.00	200.00	400.00	3,300.00	
	4.13 หน้าต่าง W2 พร้อมอุปกรณ์ติดตั้ง	1.00	ชุด	900.00	900.00	100.00	100.00	1,000.00	
	4.14 งานราวเหล็กกันตก	6.00	ม.	450.00	2,700.00	100.00	600.00	3,300.00	
	4.15 งานติดตั้งฝ้าสำเร็จรูป	7.00	ตร.ม.	160.00	1,120.00	50.00	350.00	1,470.00	
	รวมงานสถาปัตยกรรม							64,310.00	
5	งานไฟฟ้าภายใน - ภายนอก								
	5.1 ปลั๊กไฟแบบมีกราวด์ 50 A 250 V พร้อมอุปกรณ์	7.00	เมตร	90.00	630.00	50.00	350.00	980.00	
	5.2 วัสดุและอุปกรณ์ติดตั้ง	1.00	งาน	400.00	400.00	-	-	400.00	
	5.3 งานไฟฟ้าสองดวง ชุดรางไฟ LED T8 1 x 18 W. พร้อมอุปกรณ์	5.00	ชุด	380.00	1,900.00	120.00	600.00	2,500.00	
	5.4 สายไฟ THW 2.5 ตร.มม.	40.00	เมตร	10.00	400.00	7.00	280.00	680.00	
	5.5 สายไฟ THW 1.5 ตร.มม.	20.00	เมตร	7.00	140.00	5.00	100.00	240.00	
	5.6 ตู้คอนซูมเมอร์ชนิด ชนิดกึ่งชุด 6 ช่อง พร้อมอุปกรณ์ติดตั้ง	1.00	ชุด	1,800.00	1,800.00	200.00	200.00	2,000.00	
	รวมงานไฟฟ้าภายใน - ภายนอก							6,800.00	
5	งานระบบสุขาภิบาลและสุขอนามัย								
	5.1 โถนั่งราบ พร้อมอุปกรณ์ติดตั้ง	1.00	ชุด	2,200.00	2,200.00	300.00	300.00	2,500.00	
	5.2 ฝักบัว พร้อมอุปกรณ์ติดตั้ง	1.00	ชุด	300.00	300.00	50.00	50.00	350.00	

ชื่อโครงการงานก่อสร้าง บ้าน GLO

สถานที่ก่อสร้าง

หน่วยงานเจ้าของโครงการงานก่อสร้าง กรมการพัฒนาชุมชน กระทรวงมหาดไทย

คำนวณราคากลางโดย นายพงศกร เชื้อสกล นายช่างโยธาปฏิบัติงาน

แบบเลขที่/2567

เมื่อวันที่ 30 กันยายน 2567

ลำดับที่	รายการ	จำนวน	หน่วย	ราคาวัสดุ		ค่าแรงงาน		รวมค่าวัสดุ และค่าแรงงาน	หมายเหตุ
				ราคาหน่วยละ	จำนวนเงิน	ราคาหน่วยละ	จำนวนเงิน		
5.3	ก๊อกผสม 1/2" พร้อมอุปกรณ์ติดตั้ง	1.00	ตัว	90.00	90.00	50.00	50.00	140.00	
5.4	ตะแกรงตีกลิ้ง 2"	1.00	ชุด	150.00	150.00	50.00	50.00	200.00	
5.5	ท่อ PVC 4" ชั้น 8.5	1.00	ท่อน	640.00	640.00	-	-	640.00	
5.6	ท่อ PVC 2" ชั้น 8.5	2.00	ท่อน	180.00	360.00	-	-	360.00	
5.7	ท่อ PVC 1/2" ชั้น 13.5	5.00	ท่อน	42.00	210.00	-	-	210.00	
5.8	บอลวาล์ว 1/2"	1.00	ชุด	60.00	60.00	-	-	60.00	
5.9	ค้ำแรงและอุปกรณ์ติดตั้งระบบประปาและสุขาภิบาล	1.00	งาน	-	-	600.00	600.00	600.00	
5.12	บ่อพักคอนกรีตสำเร็จรูป 0.30 x 0.40 x 0.40 m.	1.00	ชุด	250.00	250.00	-	-	250.00	
5.13	ปลอกท่อคอนกรีตสำเร็จรูป 0.80 m.	6.00	ท่อน	165.00	990.00	-	-	990.00	
5.14	ฝาปิดท่อคอนกรีตสำเร็จรูป	2.00	ฝา	100.00	200.00	-	-	200.00	
5.15	ฝาปิด PVC 4"	1.00	ชุด	85.00	85.00	-	-	85.00	
รวมงานระบบสุขาภิบาลและสุขภัณฑ์								6,585.00	

ชื่อโครงการ/งานก่อสร้าง บ้าน GLO

สถานที่ก่อสร้าง

แบบเลขที่/2567

หน่วยงานเจ้าของโครงการ/งานก่อสร้าง กรมการพัฒนามาชุมชน กระทรวงมหาดไทย

คำนวณราคากลางโดย นายพงศกร เชื้อสกุล นายชายเกียรติปฏิบัติงาน

เมื่อวันที่ 30 กันยายน 2567

ลำดับที่	รายการ	จำนวน	หน่วย	ราคาวัสดุ		ค่าแรงงาน		รวมค่าวัสดุ และค่าแรงงาน	หมายเหตุ
				ราคาหน่วยละ	จำนวนเงิน	ราคาหน่วยละ	จำนวนเงิน		
2.4	ค่าแรงงานประกอบและติดตั้งโครงหลังคาเหล็ก	436.20	กก.	-	-	10.00	4,362.00	4,362.00	รวมค่าเด็กลม
2.5	งานสีรองพื้นกันสนิม (ชุบหรือพ่นสีดำค้ำ)	22.00	ตร.ม.	30.00	660.00	30.00	660.00	1,320.00	
	รวมงานโครงสร้างเหล็กรูปพรรณ							16,674.84	
3	งานหลังคา								
3.1	แผ่นหลังคาเมทัลชีท หนาไม่น้อยกว่า 0.30 มม. (ระบุสปีภายในหลัง) พร้อมอุปกรณ์ติดตั้ง	64.00	ตร.ม.	170.00	10,880.00	-	-	10,880.00	รวมอุปกรณ์
3.2	ค่าแรงงานหลังคาเมทัลชีท	64.00	ตร.ม.	-	-	50.00	3,200.00	3,200.00	
3.3	ครอบข้าง Metal sheet	28.00	ม.	120.00	3,360.00	50.00	1,400.00	4,760.00	
3.4	เชิงชายสำเร็จรูป 6"	39.00	ม.	90.00	3,510.00	-	-	3,510.00	
3.5	ค่าแรงงานติดตั้งเชิงชาย	39.00	ม.	-	-	50.00	1,950.00	1,950.00	
	รวมงานหลังคา							24,300.00	
4	งานสถาปัตยกรรม								
4.1	งานก่ออิฐรูปตอก	28.50	ตร.ม.	160.00	4,560.00	70.00	1,995.00	6,555.00	
4.2	งานฉาบผนัง	57.00	ตร.ม.	90.00	5,130.00	80.00	4,560.00	9,690.00	
4.3	งานฉาบ ฉาบเรียบ	14.00	เมตร	70.00	980.00	50.00	700.00	1,680.00	
4.4	งานติดตั้งผนัง W2 W3	36.00	เมตร	250.00	9,000.00	75.00	2,700.00	11,700.00	
4.5	พื้นปูกระเบื้อง 60 x 60 cm.	15.60	ตร.ม.	250.00	3,900.00	150.00	2,340.00	6,240.00	
4.6	พื้นปูกระเบื้อง 30 x 30 cm.	3.00	ตร.ม.	220.00	660.00	150.00	450.00	1,110.00	
4.7	งานฝ้า ฝ้าบาร์	19.00	ตร.ม.	170.00	3,230.00	50.00	950.00	4,180.00	
4.8	งานทาสีน้ำอติลิก (กึ่งเงา)	119.00	ตร.ม.	35.00	4,165.00	30.00	3,570.00	7,735.00	



กรมการพัฒนาระบบงาน

- หน่วยงานที่รับผิดชอบในการดำเนินงาน
- หน่วยงานที่รับผิดชอบในการดำเนินงาน
- หน่วยงานที่รับผิดชอบในการดำเนินงาน

โครงการ

อาคาร ค.อ

สถานที่ตั้งโครงการ

กรุงเทพมหานคร

กรมการพัฒนาระบบงาน
กระทรวงมหาดไทย

ผู้ตรวจ

ผู้เขียนแบบ

(นายสมชาย ใจดี)
นายสมชาย ใจดี

ผู้ตรวจ/ผู้สอบ

ผู้ดำเนินการ

นายใจดี ใจดี

แบบแปลน

แบบแปลน

วันที่

หน้า

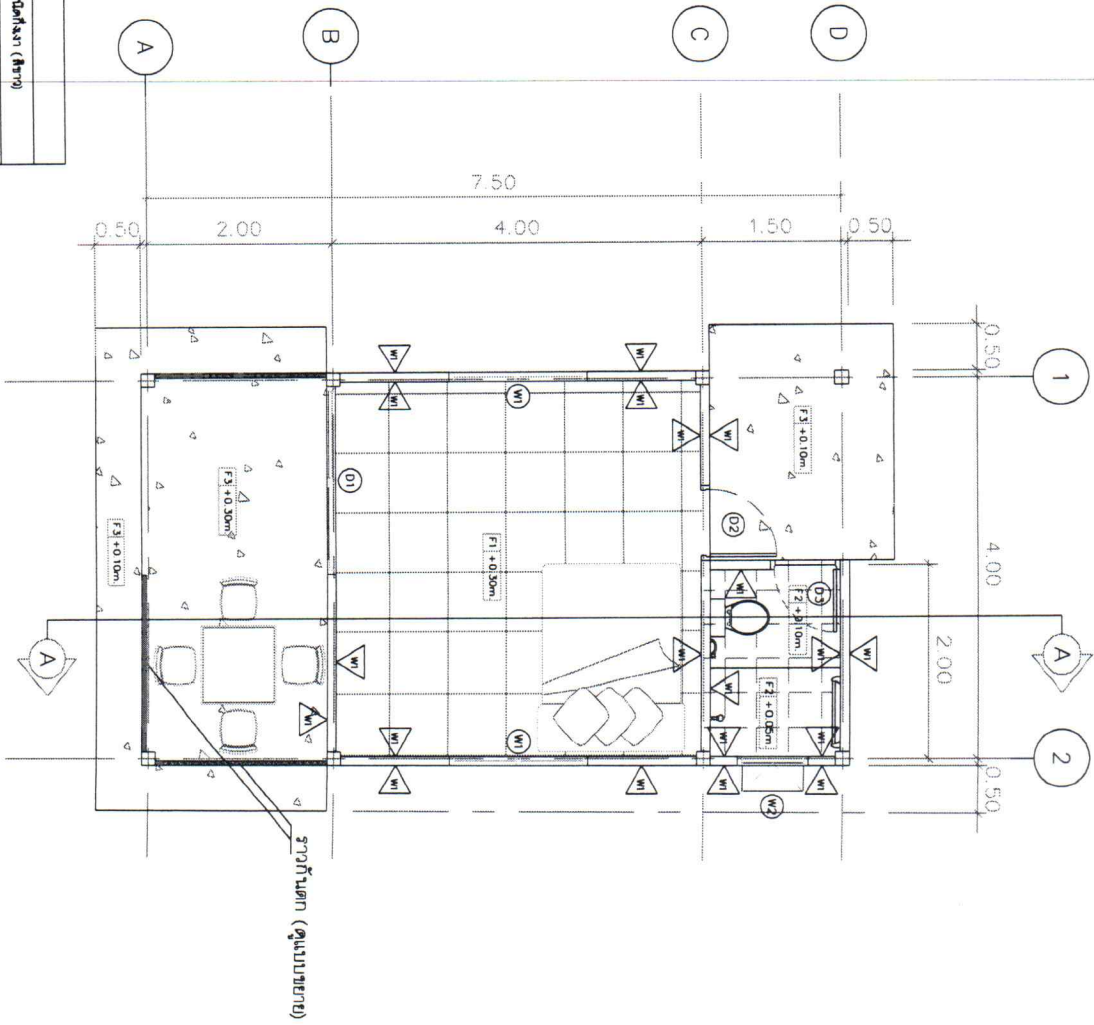
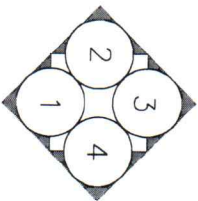

SCALE 1:100

สัญลักษณ์	รายการ
△	ผนังทึบตัน
F1	พื้นคอนกรีตหนา 0.10m, หนาชั้น 60 x 60 cm
F2	พื้นคอนกรีตหนา 0.10m, หนาชั้น 30 x 30 cm
F3	พื้นคอนกรีตหนา 0.10m, หนาชั้น 30 x 30 cm
C1	ฝ้าเพดาน



กรมการพัฒนางานชุมชน

- รับผิดชอบในหน้าที่รับผิดชอบในท้องถิ่น
- อนุรักษ์และส่งเสริมศิลปวัฒนธรรมท้องถิ่น
- รับผิดชอบและควบคุมดูแลให้ประชาชนปฏิบัติตามระเบียบท้องถิ่น

โครงการ

หมู่บ้าน ๓๐

สถานที่ตั้งโครงการ

เลขที่ของงาน
กรมการพัฒนางานชุมชน
กระทรวงมหาดไทย

ผู้สำรวจ

ผู้เขียนแบบ

(นามสกุล ชื่อตัว)
นางชิ่งเขยแก้วดีงาม

ผู้ตรวจสอบ

ผู้อนุมัติ

นางชิ่งโดย วันที

แบบแสดง

นายชิ่งชวน รัชต์พงษ์

วันที่ 4 กรกฎาคม

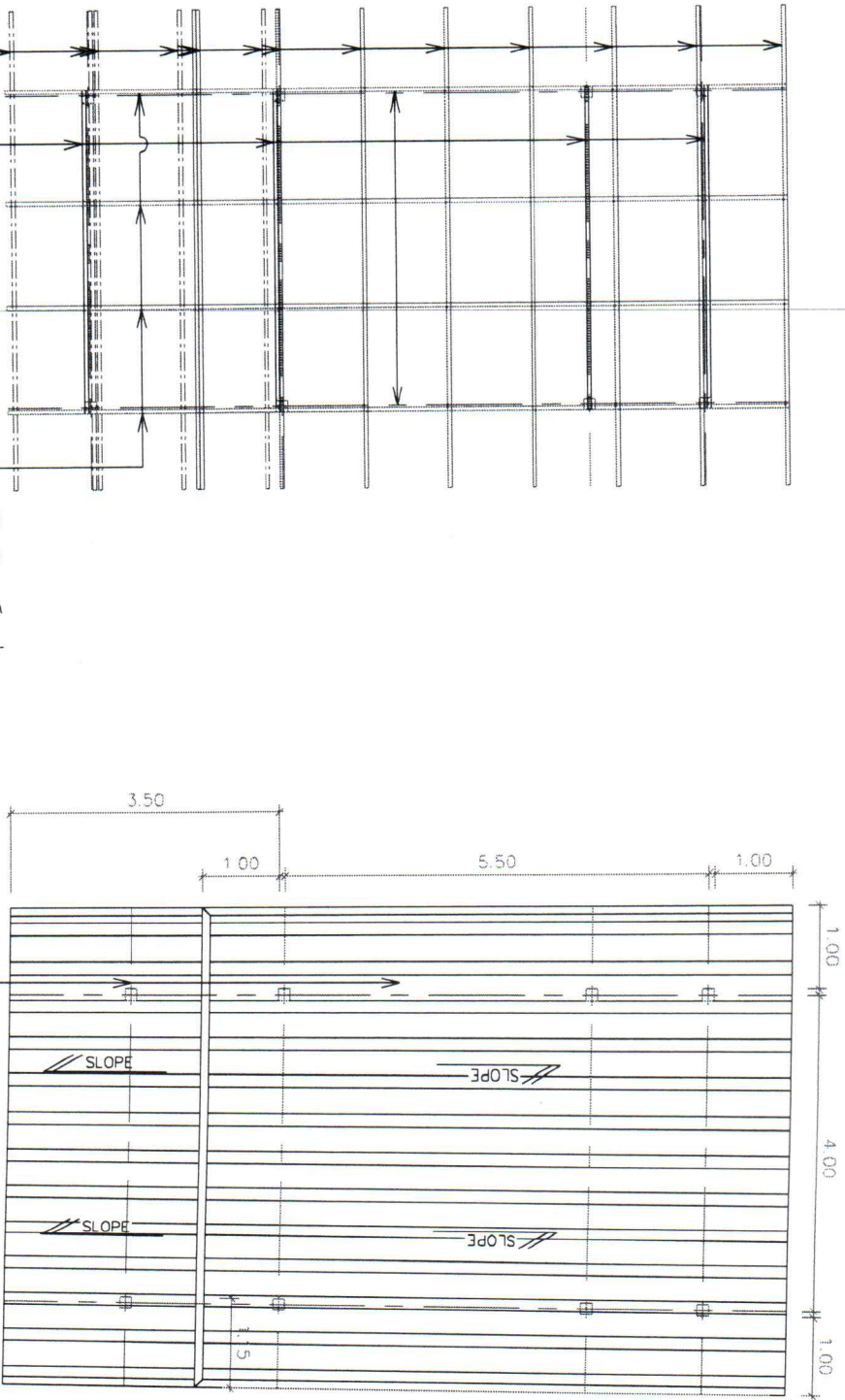

ฐานชั้นเหล็กถอง 2" x 4"
x 2.3 mm. @ 1.38 m.

อะไหล่เหล็กถอง 2" x 4" x 2.3 mm.

แผ่นเหล็กถอง 1" x 2" x 2.3 mm. @ 1.00 m.

หลังคาเหล็ก Metal sheet (สีระยงภายในหลัง)
ความหนาไม่น้อยกว่า 0.30 mm.

แปลน โครงหลังคา
SCALE 1:100

ผู้เขียนแบบ	นางชิ่งโดย	วันที่
(นามสกุล ชื่อตัว) นางชิ่งเขยแก้วดีงาม		
ผู้ตรวจสอบ		
ผู้อนุมัติ	นางชิ่งโดย	วันที่
แบบแสดง		
นายชิ่งชวน	รัชต์พงษ์	
วันที่	4 กรกฎาคม	



กรมการพัฒนาระบบฐาน

- หน่วยงานภายใต้สังกัดกรมการพัฒนาระบบฐาน
- หน่วยงานที่รับผิดชอบงานสถาปัตย์
- หน่วยงานที่รับผิดชอบงานวิศวกรรม
- หน่วยงานที่รับผิดชอบงานศิลปกรรม

โครงการ

แบบบ้าน ๔๐

สถานที่ตั้งโครงการ

เจ้าของงาน

กรมการพัฒนาระบบฐาน
กระทรวงมหาดไทย

ผู้ตรวจ

ผู้เขียนแบบ

(นาย) พงศกร ธีระกุล
นายช่างสถาปัตย์

ผู้ตรวจสอบ

ข้อมูลทั่วไป

พื้นที่โดย

วันที่

แบบแสดง

วันที่รับงาน

วันที่ส่งงาน

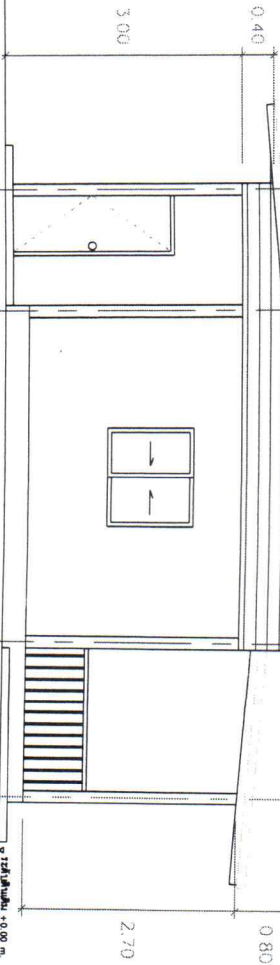
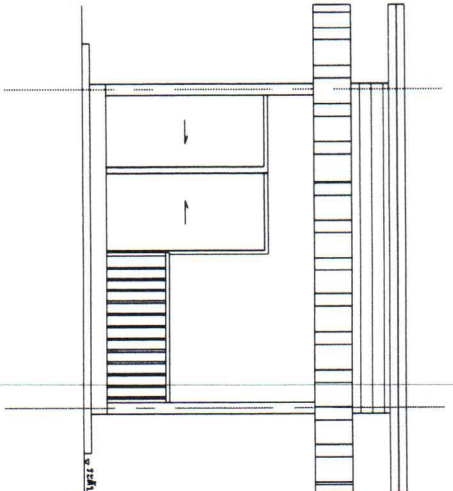

รูปด้าน 1

รูปด้าน 2

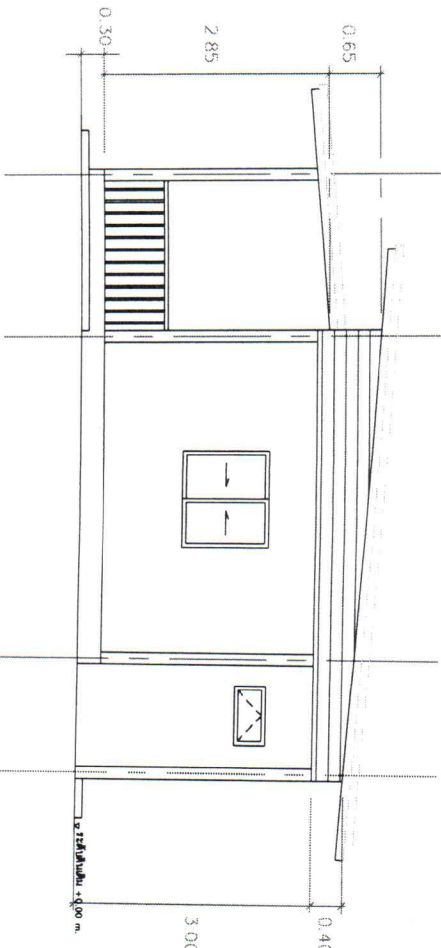
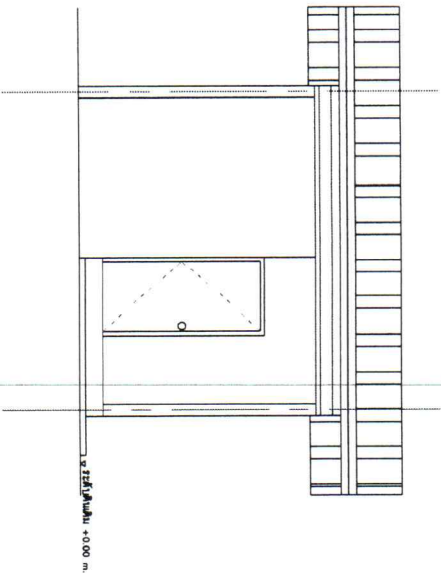

รูปด้าน 3

รูปด้าน 4

รูปด้าน 1-4
SCALE 1:100

แบบบ้าน	บ้านเลขที่ ๔๐
วันที่รับงาน	๒๕๖๓/๐๖
วันที่ส่งงาน	๒๕๖๓/๐๖

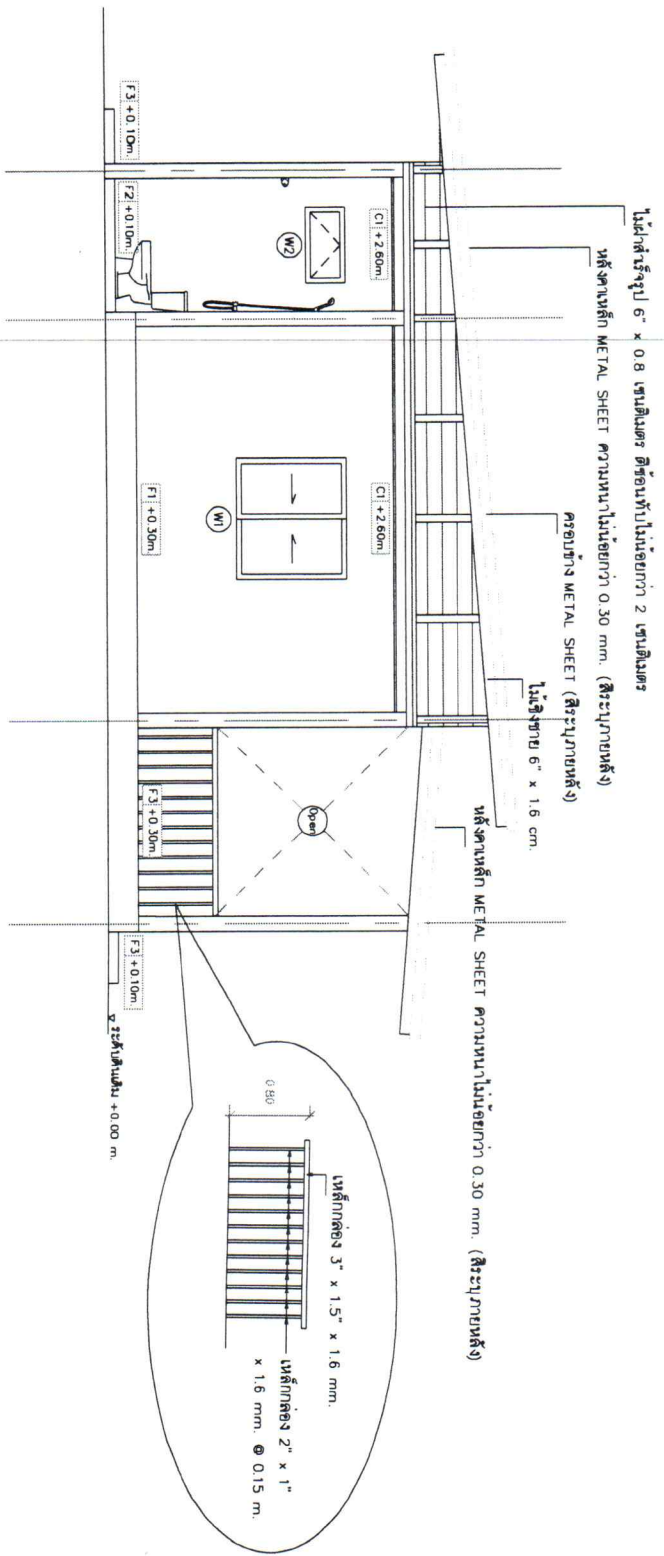

รูปตัด A-A,
SCALE 1:100

สัญลักษณ์	รายการ
△	ผนังอิฐมวลเบา หนา 10 ซม. ผนังอิฐมวลเบา (สีเทา)
F1	พื้นคอนกรีตหนา 0.10m. หนาชั้น 60-60 ซม.
F2	พื้นคอนกรีตหนา 0.10m. หนาชั้น 30-30 ซม.
F3	พื้นคอนกรีตหนา 0.10m. หนา 0.10m.
C1	ไม้สังกะสี หนา 0.10 เซนติเมตร



กรมการพัฒนาระบบงาน
 - มาตรฐานผลิตภัณฑ์ชุมชนไทย
 - มาตรฐานผลิตภัณฑ์ชุมชนไทย
 - มาตรฐานผลิตภัณฑ์ชุมชนไทย
 - มาตรฐานผลิตภัณฑ์ชุมชนไทย

โครงการ	แบบบ้าน 00
สถานที่ตั้งโครงการ	
เจ้าของงาน	กรมการพัฒนาระบบงาน กระทรวงมหาดไทย
ผู้สำรวจ	
ผู้เขียนแบบ	<i>[Signature]</i> (นางสาว นิตยา) นางสาวนิตยา นิตยา
ผู้ตรวจสอบ	
ผู้ออกแบบ	
แก้ไขโดย	วันที่
แบบแสดง	
มาตรฐาน	ทศ./ตบ./ต
วันที่	จำนวนหน้า



กรมการศึกษานานาชาติ
 - วิทยาลัยนานาชาติศึกษาเทคโนโลยีบัณฑิต
 - วิทยาลัยนานาชาติศึกษาบริหารธุรกิจบัณฑิต
 - วิทยาลัยนานาชาติศึกษาศาสตร์บัณฑิต
 - วิทยาลัยนานาชาติศึกษาศาสตร์บัณฑิต

โครงการ
 มหัทธก ๑.๐

สถานที่ตั้งโครงการ

เจ้าพนักงาน

กรรมการพัฒนาชุมชน
 กระทรวงมหาดไทย

ผู้สำรวจ

ผู้เขียนแบบ
 (นามบุตร ใสตอก)
 นายช่างโยธาปฏิบัติงาน

ผู้ตรวจสอบ

ผู้อนุมัติ

แก้ไขโดย วันที่

แบบแสดง

นายช่างโยธา ร.ย./ร.ย.ว./ร.ย.อ./ร.ย.ด.

วันที่ 4/1/2565

ข้อกำหนดทั่วไป

- ตำแหน่งที่ตั้งตู้วงจรต้องรัดกุมและมั่นคงในแนวตั้งและแนวนอนโดยยึดตำแหน่งโดยประมาณ ซึ่งอาจเปลี่ยนแปลงได้ขึ้นอยู่กับงาน
- การเดินสาย ร้อยท่อ PVC สีขาว 1/2" หรืออุปกรณ์ติดตั้ง
- สายบดเข้าอาคารให้ตัดตามขนาดแนบกำหนด
- วัสดุอุปกรณ์อื่น ๆ ที่จำเป็นสำหรับช่างในระหว่างปฏิบัติงาน แต่ไม่ระบุไว้ในแบบรูป และรายการราคาควรคำนวณเป็นตามหลักวิศวกรรมเป็นหน้าที่ของผู้รับจ้าง
- การติดตั้งให้เป็นไปตามมาตรฐานการติดตั้งทางไฟฟ้า ของ วสท ฉบับปัจจุบัน

รายละเอียดวัสดุและอุปกรณ์

- วัสดุ อุปกรณ์ที่ใช้ในโครงการต้องเป็นของใหม่โดยเจ้าพนักงานก่อน
- วัสดุ อุปกรณ์ที่ใช้ในโครงการต้องเป็นผลิตภัณฑ์ที่ได้รับมาตรฐาน
- ผลิตภัณฑ์จากผู้ผลิตทุกราย (นอก) หรือ มาตรฐานที่ได้รับรองเรียบร้อยแล้ว

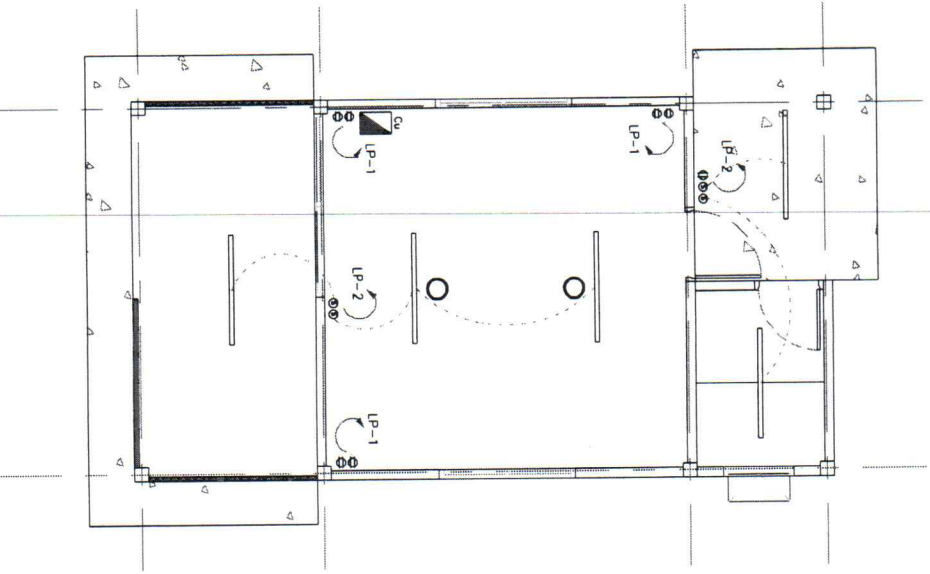

PANEL NO : CU		LOCATION R.1	
CAPACITY : 8 CIRCUITS		CIRCUIT BREAKER	
CCT NO	DESCRIPTION	CIRCUIT BREAKER NO	AT
1	ตู้ไฟ	1	15
2	สายไฟ	1	15
3	SPARE	1	15
4	SPARE	1	15
5	SPARE	1	15
6	SPARE	1	15

CONDUCTORS: 2-2.5/G, 1.5, 2-2.5

TYPE: IECC1(THW) : 450/750 V 70°C

IC > 5 KA, AT 415/240 V, 50 Hz.

CONNECTED TO : MAIN : CB SPAT/100AF IC > 10 KA MAIN : CABLE Zx16 mm THW-A

สัญลักษณ์	รายการ
☑	ตู้คอนซูมเมอร์ 6 ช่อง พร้อมเมน RCBO กั้นไฟชุด 50 A
Ⓢ	สายไฟฟ้า ขนาดไม่ต่ำกว่า 15 A 250 V พร้อมอุปกรณ์
Ⓜ	ตู้รับไฟฟ้าชนิดมีสายดิน ขนาดไม่ต่ำกว่า 15 A 250 V พร้อมอุปกรณ์
	ชุดรางหลอดไฟ LED T8 ขนาด 18 * ชนิดแสงสีขาว(Daylight)

แบบรายละเอียดไฟฟ้า



กรมการพัฒนาระบบ

- วิชาแบบแปลนสถาปัตยกรรมศาสตร์
- วิชาสุขาภิบาลและอนามัยสิ่งแวดล้อม
- วิชาสุขาภิบาลและอนามัยสิ่งแวดล้อม
- วิชาสุขาภิบาลและอนามัยสิ่งแวดล้อม

โครงการ
แบบบ้าน ๑.๐

สถานที่ตั้งโครงการ

เจ้าของงาน

กรมการพัฒนาระบบ
กระทรวงมหาดไทย

ผู้สำรวจ

ผู้เขียนแบบ

(นายจตุกร วัฒนกิจ)
นายจตุกร วัฒนกิจ

ผู้ตรวจสอบ

ผู้อนุมัติ

แก้ไขโดย

วันที่

แบบแสดง

มาตราส่วน

แผ่นที่

รายการประกอบแบบ

สัญลักษณ์	รายการ
FD	ตะแกรงเหล็กเส้น 2"
MH	บ่อพักคอนกรีตสี่เหลี่ยม 0.30 x 0.40 x 0.40 m.
BAI	BALL VALVE 1/2"
	ท่อน้ำ PVC 1/2" เส้น 1.35
	ท่อ PVC 4" เส้น 8.5
	ท่อน้ำ PVC 2" เส้น 8.5

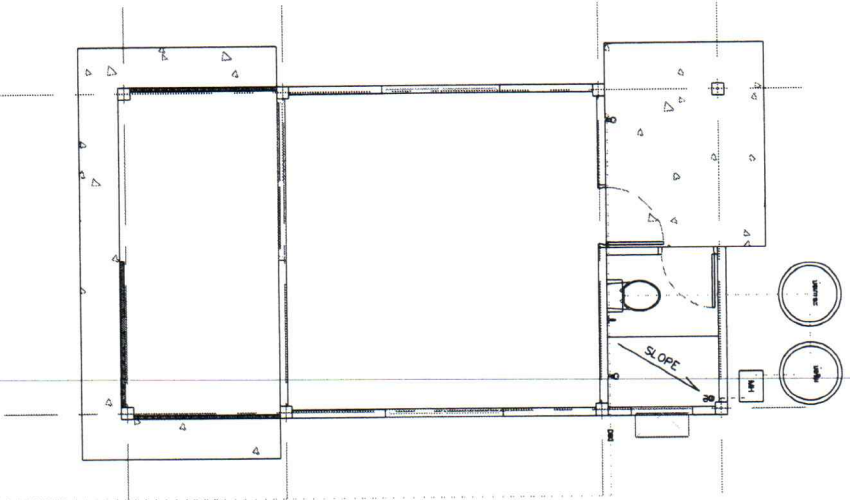

แบบระบบสุขาภิบาล

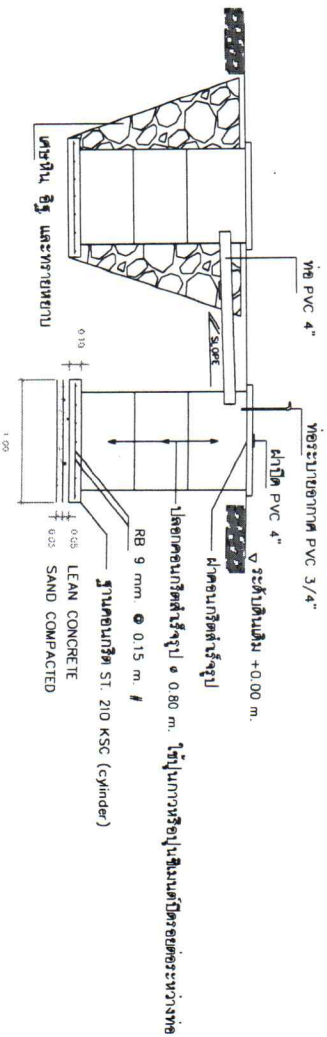

แบบขยาย บ่อแก๊ส - บ่อซึม



กรมการพัฒนาชุมชน

- หน่วยงานบริหารจัดสวัสดิการและสวัสดิการสังคม
- หน่วยงานจัดอบรมและส่งเสริมอาชีพ
- หน่วยงานจัดและดำเนินการจัดตั้งและปรับปรุงบ้านมั่นคงแห่งชาติ

โครงการ

หมู่บ้าน ๘๐

สถานที่ตั้งโครงการ

กรุงเทพมหานคร

กรมการพัฒนาชุมชน
กระทรวงมหาดไทย

ผู้สำรวจ

ผู้เขียนแบบ

(นายเอกกร ธีระทอง)
นายเอกกร ธีระทอง

ผู้สำรวจข้อบ

ผู้อนุมัติ

นักโสตถุโดย

แบบแสดง

มาตรฐาน

วันที่

แผนที่

4/กบมบม

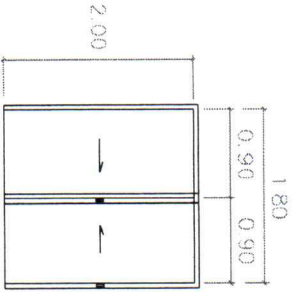

ประตูบานกระจก 1.80*2.00ม
วงกบอลูมิเนียม (ระบุสีภายหลัง)
พร้อมลูกบิดและอุปกรณ์ติดตั้ง

(D1)

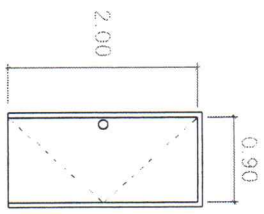

ประตูบาน UPVC 0.90*2.00ม
วงกบ UPVC (ระบุสีภายหลัง)
พร้อมลูกบิดและอุปกรณ์ติดตั้ง

(D2)

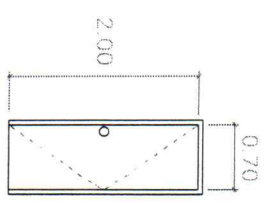

ประตูบาน PVC 0.70*2.00ม
วงกบ PVC (ระบุสีภายหลัง)
พร้อมลูกบิดและอุปกรณ์ติดตั้ง

(D3)

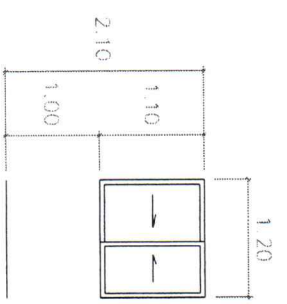

หน้าต่างกระจกบานสเตลล์รีจูป
วงกบอลูมิเนียม (ระบุสีภายหลัง)
พร้อมอุปกรณ์ติดตั้ง

(W1)

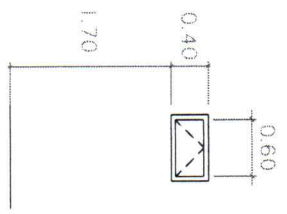

หน้าต่างกระจกบานกระเบื้องรีจูป
วงกบอลูมิเนียม (ระบุสีภายหลัง)
พร้อมอุปกรณ์ติดตั้ง

(W2)

แบบขยายประตู-หน้าต่าง

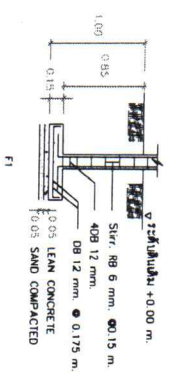
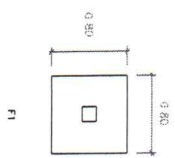
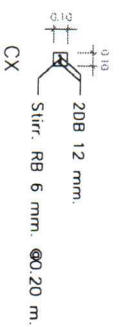
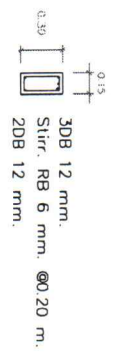
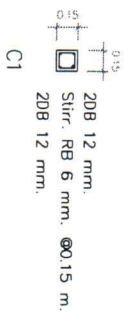
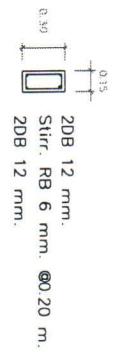
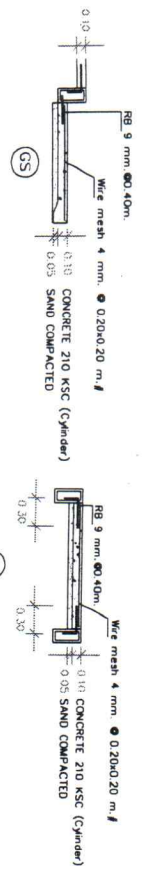
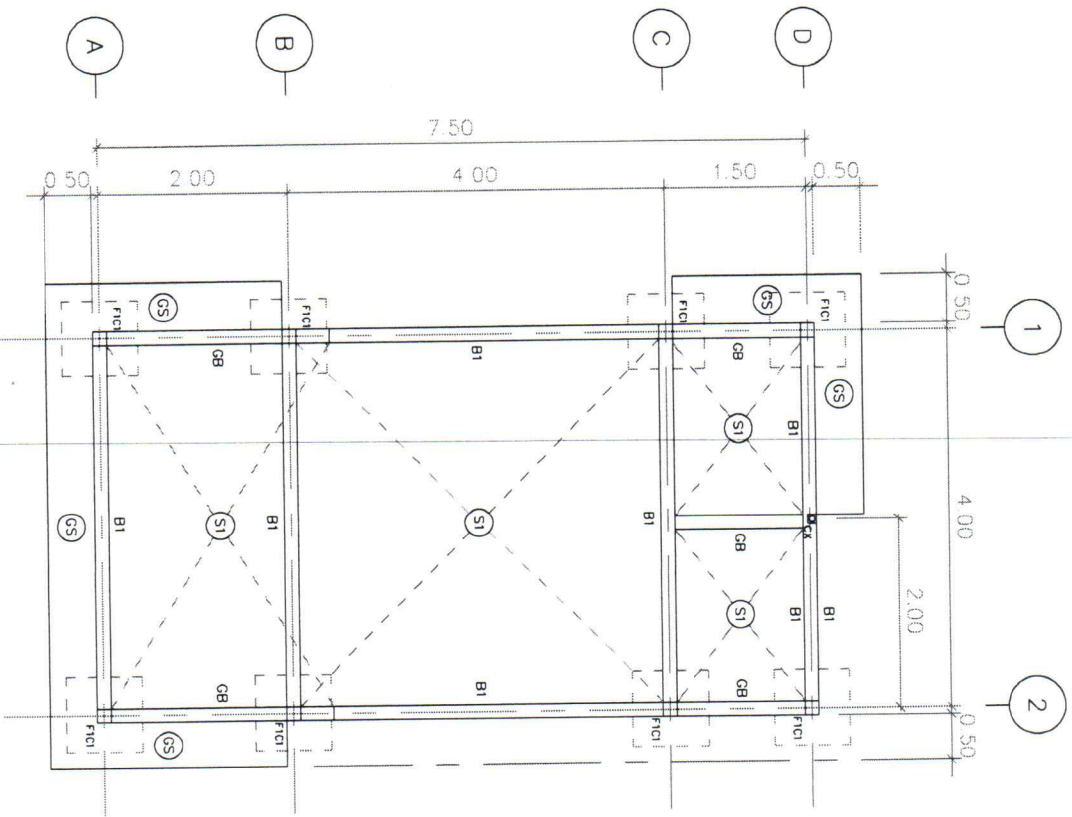

แปลนโครงสร้าง ขยายโครงสร้าง

SCALE 1:100



กรมการพัฒนาระบบ
- หน่วยงานบริหารและพัฒนาเทคโนโลยี
- หน่วยงานส่งเสริมและสนับสนุนการ
- หน่วยงานประสานงานกับภาคีที่เกี่ยวข้อง
ตามหน้าที่

โครงการ
ขนาด ๕.๐

สถานที่ตั้งโครงการ

เจ้าของงาน

กรมการพัฒนาระบบ
กระทรวงมหาดไทย

ผู้ตรวจ

ผู้เขียนแปลน
(นายอนุชา ชื่นคง)
นายอนุชา ชื่นคง

ผู้ตรวจ

ผู้อนุมัติ

แก้ไขโดย

วันที่

แบบแปลน

วันที่	จำนวน
วันที่	จำนวน

ชื่อโครงการ/งานก่อสร้าง บ้าน GLO

สถานที่ก่อสร้าง

หน่วยงานเจ้าของโครงการ/งานก่อสร้าง กรมการพัฒนาชุมชน กระทรวงมหาดไทย

คำนวณราคากลางโดย นายพงศกร เชื้อสกุล นายช่างโยธาปฏิบัติงาน

แบบเลขที่/2567

เมื่อวันที่ 15 กรกฎาคม 2567

ลำดับที่	รายการ	จำนวน	หน่วย	ราคาวัสดุ		ค่าแรงงาน		รวมค่าวัสดุ และค่าแรงงาน	หมายเหตุ	
				ราคาหน่วยละ	จำนวนเงิน	ราคาหน่วยละ	จำนวนเงิน			
1	งานโครงสร้าง		รวม					34,279.13		
2	งานโครงสร้างหลังคา		รวม					13,236.18		
3	งานหลังคา		รวม					24,300.00		
4	งานสถาปัตยกรรม		รวม					70,605.00		
5	งานไฟฟ้าภายใน - ภายนอก		รวม					6,800.00		
6	งานระบบสุขาภิบาลและสุขภัณฑ์		รวม					6,585.00		
								รวมค่าวัสดุและค่าแรงงานเป็นเงินประมาณ	155,805.31	

ชื่อโครงการ/งานก่อสร้าง บ้าน GLO

สถานที่ก่อสร้าง

หน่วยงานเจ้าของโครงการ/งานก่อสร้าง กรมการพัฒนาชุมชน กระทรวงมหาดไทย

คำนวณราคากลางโดย นายพงศกร เชื้อสกุล นายช่างโยธาปฏิบัติงาน

แบบเลขที่/2567

เมื่อวันที่ 15 กรกฎาคม 2567

ลำดับที่	รายการ	จำนวน	หน่วย	ราคาวัสดุ		ค่าแรงงาน		รวมค่าวัสดุ และค่าแรงงาน	หมายเหตุ
				ราคาหน่วยละ	จำนวนเงิน	ราคาหน่วยละ	จำนวนเงิน		
1	งานโครงสร้าง								
	1.1 ชูคตินและถมคีน	7.00	ลบ.ม	-	-	120.00	840.00	840.00	
	1.2 ทราหยบรองพื้น	2.50	ลบ.ม	330.00	825.00	90.00	225.00	1,050.00	
	1.3 คอนกรีตหยบ	2.00	ลบ.ม	1,860.00	3,720.00	391.00	782.00	4,502.00	
	1.4 ไม้แบบ	12.00	ตร.ม	120.00	1,440.00	-	-	1,440.00	
	1.5 ค้างงไม้แบบ	12.00	ตร.ม	-	-	133.00	1,596.00	1,596.00	
	1.6 ตะปู	5.00	กก.	38.00	190.00	-	-	190.00	
	1.7 เหล็กเส้นกลม SR 24 Dia. 6 มม.	79.92	กก.	20.41	1,631.17	4.10	327.67	1,958.84	
	1.8 เหล็กเส้นกลม SR 24 Dia. 9 มม.	79.92	กก.	21.41	1,711.09	4.10	327.67	2,038.76	
	1.9 เหล็กเส้นกลม SD 30 Dia. 12 มม.	213.12	กก.	21.95	4,677.98	3.30	703.30	5,381.28	
	1.10 ลวดผูกเหล็ก (เบอร์ 18)	5.00	กก.	36.45	182.25	-	-	182.25	
	1.11 เหล็กตะแกรง (Wiremesh) Ø 4 มม. 0.20 x 0.20 เมตร	34.00	ตร.ม	32.00	1,088.00	5.00	170.00	1,258.00	
	1.12 คอนกรีตผสมเสร็จรูปทรงลูกบาศก์ 210 กก/ตร.ซม. (Cylinder)	6.00	ลบ.ม	1,980.00	11,880.00	327.00	1,962.00	13,842.00	
	รวมงานโครงสร้าง							34,279.13	
2	งานโครงสร้างเหล็กรูปพรรณ								
	2.1 เหล็กกล่อง 100 x 50 x 2.0 มม.	92.52	กก.	25.00	2,313.00	-	-	2,313.00	
	2.2 เหล็กกล่อง 75 x 38 x 2.0 มม.	114.30	กก.	25.00	2,857.50	-	-	2,857.50	
	2.3 เหล็กกล่อง 50 x 25 x 2.0 มม.	131.76	กก.	25.50	3,359.88	-	-	3,359.88	

ชื่อโครงการ/งานก่อสร้าง บ้าน GLO

สถานที่ก่อสร้าง

หน่วยงานเจ้าของโครงการ/งานก่อสร้าง กรมการพัฒนาชุมชน กระทรวงมหาดไทย

คำนวณราคากลางโดย นายพงศกร เชื้อสถิต นายช่างโยธาปฏิบัติงาน

แบบเลขที่/2567

เมื่อวันที่ 15 กรกฎาคม 2567

ลำดับที่	รายการ	จำนวน	หน่วย	ราคาวัสดุ		ค่าแรงงาน		รวมค่าวัสดุ และค่าแรงงาน	หมายเหตุ
				ราคาหน่วยละ	จำนวนเงิน	ราคาหน่วยละ	จำนวนเงิน		
2.4	ค่าแรงงานประกอบและติดตั้งโครงหลังคาเหล็ก	338.58	กก.	-	-	10.00	3,385.80	3,385.80	รวมลดที่อื่น
2.5	งานสีรองพื้นกันสนิม (ชุบหรือพ่นสีดำด้าน)	22.00	ตร.ม.	30.00	660.00	30.00	660.00	1,320.00	
รวมงานโครงสร้างเหล็กอุปพรรณ									
งานหลังคา									
3.1	แผ่นหลังคาเมทัลชีท หนาไม่น้อยกว่า 0.30 มม. (ระบุสเปกหลัง) พร้อมอุปกรณ์ติดตั้ง	64.00	ตร.ม.	170.00	10,880.00	-	-	10,880.00	รวมอุปกรณ์
3.2	ค่าแรงงานหลังคาเมทัลชีท	64.00	ตร.ม.	-	-	50.00	3,200.00	3,200.00	
3.3	ครอบข้าง Metal sheet	28.00	ม.	120.00	3,360.00	50.00	1,400.00	4,760.00	
3.4	เชิงชายสำเร็จรูป 6"	39.00	ม.	90.00	3,510.00	-	-	3,510.00	
3.5	ค่าแรงงานติดตั้งเชิงชาย	39.00	ม.	-	-	50.00	1,950.00	1,950.00	
รวมงานหลังคา									
งานสถาปัตยกรรม									
4.1	งานก่ออิฐบุลิ้นอก	58.00	ตร.ม.	160.00	9,280.00	70.00	4,060.00	13,340.00	
4.2	งานฉาบผนัง	116.00	ตร.ม.	90.00	10,440.00	80.00	9,280.00	19,720.00	
4.3	दानฉิ้น จัปเขียน	22.00	ม.ตร	70.00	1,540.00	50.00	1,100.00	2,640.00	
4.4	พื้นปูกระเบื้อง 60 x 60 cm.	15.60	ตร.ม.	250.00	3,900.00	150.00	2,340.00	6,240.00	
4.5	พื้นปูกระเบื้อง 30 x 30 cm.	3.00	ตร.ม.	220.00	660.00	150.00	450.00	1,110.00	
4.6	งานฝ้า ฝ้าบาร์	20.00	ตร.ม.	170.00	3,400.00	50.00	1,000.00	4,400.00	
4.7	งานทาสีเนื้อเคลือบ (กึ่งเงา)	119.00	ตร.ม.	35.00	4,165.00	30.00	3,570.00	7,735.00	
4.8	ประตู D1 พร้อมอุปกรณ์ติดตั้ง	1.00	ชุด	2,400.00	2,400.00	300.00	300.00	2,700.00	

ชื่อโครงการ/งานก่อสร้าง บ้าน GLO

สถานที่ก่อสร้าง

หน่วยงานเจ้าของโครงการ/งานก่อสร้าง กรมการพัฒนาชุมชน กระทรวงมหาดไทย

คำนวณราคากลางโดย นายพงศกร เทือกกล นายช่างโยธาปฏิบัติงาน

แบบเลขที่/2567

เมื่อวันที่ 15 กรกฎาคม 2567

ลำดับที่	รายการ	จำนวน	หน่วย	ราคาวัสดุ		ค่าแรงงาน		รวมค่าวัสดุ และค่าแรงงาน	หมายเหตุ
				ราคาหน่วยละ	จำนวนเงิน	ราคาหน่วยละ	จำนวนเงิน		
5.4	ตะแกรงตีเกล็น 2"	1.00	ชุด	150.00	150.00	50.00	50.00	200.00	
5.5	ท่อ PVC 4" ชั้น 8.5	1.00	ท่อน	640.00	640.00	-	-	640.00	
5.6	ท่อ PVC 2" ชั้น 8.5	2.00	ท่อน	180.00	360.00	-	-	360.00	
5.7	ท่อ PVC 1/2" ชั้น 13.5	5.00	ท่อน	42.00	210.00	-	-	210.00	
5.8	บอลวาล์ว 1/2"	1.00	ชุด	60.00	60.00	-	-	60.00	
5.9	ค่าแรงและอุปกรณ์ติดตั้งระบบประปาและสุขาภิบาล	1.00	งาน	-	-	600.00	600.00	600.00	
5.12	บ่อพักคอนกรีตสำเร็จรูป 0.30 x 0.40 x 0.40 m.	1.00	ชุด	250.00	250.00	-	-	250.00	
5.13	ปลอกท่อคอนกรีตสำเร็จรูป 0.80 m.	6.00	ท่อน	165.00	990.00	-	-	990.00	
5.14	ฝาปิดท่อคอนกรีตสำเร็จรูป	2.00	ฝา	100.00	200.00	-	-	200.00	
5.15	ฝาปิด PVC 4"	1.00	ชุด	85.00	85.00	-	-	85.00	
รวมงานระบบสุขาภิบาลและสุขภัณฑ์								6,585.00	

GLO

สำนักงานสลากกินแบ่งรัฐบาล
THE GOVERNMENT LOTTERY OFFICE



โครงการบ้านหัวงใยจากใจ GLO ประจำปี 2568

สนับสนุนงบประมาณโดย สำนักงานสลากกินแบ่งรัฐบาล

ชื่อ : นายป๋าย ต๋ออย่าง

บ้านเลขที่ : 1/2 หมู่ที่ 3 ต.ตำบล อ.จำเริญ

ขนาดป้าย

GLO

สำนักงานสลากกินแบ่งรัฐบาล
THE GOVERNMENT LOTTERY OFFICE



โครงการบ้านห่วงใยจากใจ GLO ประจำปี 2568

สนับสนุนงบประมาณโดย สำนักงานสลากกินแบ่งรัฐบาล

ชื่อ : นายป้าย ตัวอย่าง

บ้านเลขที่ : 1/2 หมู่ที่ 3 ต.ตำบล จ.อำเภอ

30 เซนติเมตร

60 เซนติเมตร